

RESULTATET AV JÄMSTÄLLDHETSENKÄTEN 2007, GEOLOGISKA INSTITUTIONEN

60 st anställda - 23 kvinnor och 37 män

88% av all personal har svarat

fördelat på:

83 % av institutionens 23 kvinnor har svarat

14 st doktorander - 7 kvinnor och 7 män

89 % av institutionens 37 män har svarat

32 st lärare/forskare - 9 kvinnor och 23 män

vi har valt att inte redovisa hur många i varje grupp som svarat pga sekretess

14 st teknisk/administrativ personal - 7 kvinnor och 7 män

observerar att 100% inte behöver innefatta all personal i gruppen

ALLA SVAR I PROCENT AV ANTALET SVARANDE I GRUPPEN

1. Den praktiska/organisatoriska arbetsmiljön

1a. Har du ett stressigt arbete?

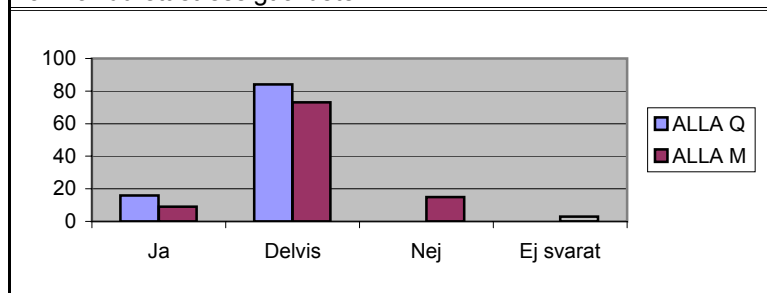

		Ja	Delvis	Nej	Ej svarat
ALLA	Q	16	84	0	
ALLA	M	9	73	15	3
Doktorand	Q	20	80	0	
Doktorand	M	0	50	50	
Lärare/Forskare	Q	25	75	0	
Lärare/Forskare	M	5	77	14	5
Teknisk/Administrativ	Q	0	100	0	
Teknisk/Administrativ	M	29	71	0	

1b. Kan du påverka din arbetssituation?

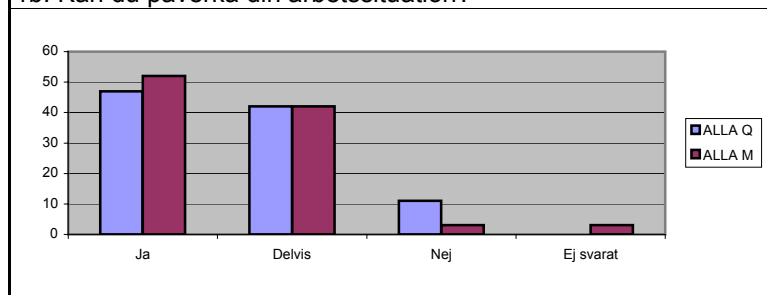

		Ja	Delvis	Nej	Ej svarat
ALLA	Q	47	42	11	
ALLA	M	52	42	3	3
Doktorand	Q	40	60	0	
Doktorand	M	100	0	0	
Lärare/Forskare	Q	75	25	0	
Lärare/Forskare	M	41	55	0	5
Teknisk/Administrativ	Q	17	50	33	
Teknisk/Administrativ	M	57	29	14	

1c. Kan du påverka dina arbetstider?					Ja	Delvis	Nej	Ej svarat		
	ALLA	Q			74	26	0			
	ALLA	M			67	30	0	3		
	Doktorand	Q			80	20	0			
	Doktorand	M			100	0	0			
	Lärare/Forskare	Q			75	25	0			
	Lärare/Forskare	M			64	32	0	5		
	Teknisk/Administrativ	Q			67	33	0			
	Teknisk/Administrativ	M			57	43	0			
1d. Arbetar du mer än föreskriven arbetstid?					Ja	Delvis	Nej	Ej svarat		
	ALLA	Q			42	42	16			
	ALLA	M			45	39	12	3		
	Doktorand	Q			40	60	0			
	Doktorand	M			25	50	25			
	Lärare/Forskare	Q			63	25	13			
	Lärare/Forskare	M			50	45	0	5		
	Teknisk/Administrativ	Q			17	50	33			
	Teknisk/Administrativ	M			43	14	43			
1e. Har du rimligt mycket ansvar i ditt arbete?					Ja	Delvis	Nej	Ej svarat		
	ALLA	Q			89	11	0			
	ALLA	M			88	6	3	3		
	Doktorand	Q			100	0	0			
	Doktorand	M			100	0	0			
	Lärare/Forskare	Q			88	13	0			
	Lärare/Forskare	M			86	9	0	5		
	Teknisk/Administrativ	Q			83	17	0			
	Teknisk/Administrativ	M			86	0	14			

2. Den psykosociala arbetsmiljön								
2a. Hur tycker du att stämningen på institutionen är?								
			Bra	Ok+	Ok	Ok-	Dåligt	Ej svar
		ALLA	Q	21	37	32	5	5
		ALLA	M	18	39	18	18	3
		Doktorand	Q	0	40	40	0	20
		Doktorand	M	50	50	0	0	0
		Lärare/Forskare	Q	38	38	25	0	0
		Lärare/Forskare	M	9	41	14	27	5
		Teknisk/Administrativ	Q	17	33	33	17	0
		Teknisk/Administrativ	M	29	29	43	0	0
2b. Hur trivs du på din arbetsplats?								
				Bra	Ok+	Ok	Ok-	Dåligt
		ALLA	Q	42	26	16	16	0
		ALLA	M	30	33	24	6	3
		Doktorand	Q	20	40	20	20	0
		Doktorand	M	50	50	0	0	0
		Lärare/Forskare	Q	63	13	13	13	0
		Lärare/Forskare	M	23	27	32	9	5
		Teknisk/Administrativ	Q	33	33	17	17	0
		Teknisk/Administrativ	M	43	43	14	0	0
Hur upplever du att du blir bemött av:								
				Bra	Ok+	Ok	Ok-	Dåligt
2c. - Dina medarbetare?								
		ALLA	Q	53	26	16	5	0
		ALLA	M	45	33	9	6	0
		Doktorand	Q	40	20	20	20	0
		Doktorand	M	75	25	0	0	0
		Lärare/Forskare	Q	63	13	25	0	0
		Lärare/Forskare	M	41	27	14	9	0
		Teknisk/Administrativ	Q	50	50	0	0	0
		Teknisk/Administrativ	M	43	57	0	0	0

2d. - Din närmaste chef, handledare eller motsvarande?				Bra	Ok+	Ok	Ok-	Dåligt	Ej svar
	ALLA	Q	53	11	26	0	5	5	
	ALLA	M	48	27	15	6	0	3	
	Doktorand	Q	40	20	40	0	0		
	Doktorand	M	75	25	0	0	0		
	Lärare/Forskare	Q	63	0	38	0	0		
	Lärare/Forskare	M	45	32	14	5	0	5	
	Teknisk/Administrativ	Q	50	17	0	0	17	17	
	Teknisk/Administrativ	M	43	14	29	14	0		
	2e. - Högre chef/chefer eller motsvarande?				Bra	Ok+	Ok	Ok-	Dåligt
	ALLA	Q	53	21	21	5	0		
	ALLA	M	42	33	12	3	0	9	
	Doktorand	Q	40	20	40	0	0		
	Doktorand	M	50	50	0	0	0		
	Lärare/Forskare	Q	50	25	25	0	0		
	Lärare/Forskare	M	41	36	5	5	0	14	
	Teknisk/Administrativ	Q	67	17	0	17	0		
	Teknisk/Administrativ	M	43	14	43	0	0		
	2f. Hur upplever du att du får gehör för dina åsikter, d.v.s. känner du dig respekterad, tas du på allvar?				Bra	Ok+	Ok	Ok-	Dåligt
	ALLA	Q	16	42	21	16	5		
	ALLA	M	36	24	21	12	3	3	
	Doktorand	Q	0	40	20	40	0		
	Doktorand	M	75	25	0	0	0		
	Lärare/Forskare	Q	25	38	25	13	0		
	Lärare/Forskare	M	27	32	27	9	0	5	
	Teknisk/Administrativ	Q	17	50	17	0	17		
	Teknisk/Administrativ	M	43	0	14	29	14		

2.1d. Har du någon gång stannat hemma för att du inte trivs på din arbetsplats?								
			Ja	Nej	Vet ej	Ej svar		
80	ALLA	Q	32	63	5			
60	ALLA	M	15	76	3	6		
40	Doktorand	Q	40	60	0			
20	Doktorand	M	0	0	100			
0	Lärare/Forskare	Q	25	63	13			
	Lärare/Forskare	M	18	73	0	9		
	Teknisk/Administrativ	Q	33	67	0			
	Teknisk/Administrativ	M	14	71	14			
2.1e. Anser du - utifrån dina egna erfarenheter - att det förekommer könsdiskriminering på institutionen?								
			Ja	Nej	Vet ej	Ej svar		
	ALLA	Q	26	11	63			
	ALLA	M	9	76	9	6		
	Doktorand	Q	20	20	60			
	Doktorand	M	0	0	100			
	Lärare/Forskare	Q	38	13	50			
	Lärare/Forskare	M	14	64	14	9		
	Teknisk/Administrativ	Q	17	0	83			
	Teknisk/Administrativ	M	0	100	0			
3. Familjeansvar och arbete (frågorna besvaras av alla)								
Hur upplever du inställningen till pappaledighet på institutionen?								
			Positiv	Ok+	Ok	Ok-	Negativ	Ej svar
	ALLA	Q	16	32	32	5	0	16
	ALLA	M	39	21	33	0	0	6
	Doktorand	Q	0	40	60	0	0	
	Doktorand	M	25	25	50	0	0	
	Lärare/Forskare	Q	0	38	25	13	25	
	Lärare/Forskare	M	36	23	32	0	0	9
	Teknisk/Administrativ	Q	50	17	17	0	0	17
	Teknisk/Administrativ	M	57	14	29	0	0	

3b. Från din närmaste chef?								
			Positiv	Ok+	Ok	Ok-	Negativ	Ej svar
40	ALLA	Q	21	16	32	11	5	16
30	ALLA	M	33	24	36	0	0	6
20	Doktorand	Q	20	20	40	20	0	
10	Doktorand	M	25	0	75	0	0	
0	Lärare/Forskare	Q	0	13	37	13	13	25
	Lärare/Forskare	M	36	23	32	0	0	9
	Teknisk/Administrativ	Q	50	17	17	0	0	17
	Teknisk/Administrativ	M	29	43	29	0	0	
Positiv Ok+ Ok Ok- Negativ Ej svar								
3c. Från högre chef/chefer?								
			Positiv	Ok+	Ok	Ok-	Negativ	Ej svar
	ALLA	Q	16	21	31	16	5	16
	ALLA	M	27	24	42	0	0	6
	Doktorand	Q	0	40	20	40	0	
	Doktorand	M	0	25	75	0	0	
	Lärare/Forskare	Q	13	38	25	0	0	25
	Lärare/Forskare	M	32	27	32	0	0	9
	Teknisk/Administrativ	Q	50	17	17	0	0	17
	Teknisk/Administrativ	M	29	14	57	0	0	
Hur upplever du inställningen till mammaledighet på institutionen?								
3d. Från dina medarbetare?								
			Positiv	Ok+	Ok	Ok-	Negativ	Ej svar
	ALLA	Q	21	26	26	5	5	16
	ALLA	M	39	18	33	0	0	9
	Doktorand	Q	0	40	40	20	0	
	Doktorand	M	25	0	75	0	0	
	Lärare/Forskare	Q	13	38	25	0	0	25
	Lärare/Forskare	M	36	23	27	0	0	14
	Teknisk/Administrativ	Q	50	17	17	0	0	17
	Teknisk/Administrativ	M	57	14	29	0	0	

3e. Från din närmaste chef?				Positiv	Ok+	Ok	Ok-	Negativ	Ej svar
	ALLA	Q	16	26	32	5	5	16	
	ALLA	M	33	24	30	3	0	9	
	Doktorand	Q	20	20	40	20	0		
	Doktorand	M	25	0	50	25	0		
	Lärare/Forskare	Q	0	38	25	0	13	25	
	Lärare/Forskare	M	36	23	27	0	0	14	
	Teknisk/Administrativ	Q	50	17	17	0	0	17	
	Teknisk/Administrativ	M	29	43	29	0	0		
3f. Från högre chef/chefer?				Positiv	Ok+	Ok	Ok-	Negativ	Ej svar
	ALLA	Q	16	26	32	5	5	16	
	ALLA	M	30	18	36	6	0	9	
	Doktorand	Q	0	40	40	20	0		
	Doktorand	M	0	0	75	25	0		
	Lärare/Forskare	Q	0	25	38	0	13	25	
	Lärare/Forskare	M	36	23	23	5	0	14	
	Teknisk/Administrativ	Q	50	17	17	0	0	17	
	Teknisk/Administrativ	M	29	14	57	0	0		
3.1 Besvara bara följande frågor om du varit föräldraledig under de tre senaste åren eller är föräldraledig:									
3.1a. Har din arbetsgivare gjort tillräckligt i syfte att underlätta för dig att ta föräldraledigt i önskad utsträckning?									
				Ja	Nej				
	ALLA	Q	26	0					
	ALLA	M	18	3					
	Doktorand	Q	20	0					
	Doktorand	M	25	0					
	Lärare/Forskare	Q	13	0					
	Lärare/Forskare	M	23	5					
	Teknisk/Administrativ	Q	50	0					
Teknisk/Administrativ	M	0	0						

4. Sexuella trakasserier och/eller trakasserier på grund av kön						
4.1 Har du på den här arbetsplatsen upplevt eller känt dig utsatt för:						
4.1a. En sexistisk eller könskränkande jargong?						
<p>Bar chart for 4.1a: En sexistisk eller könskränkande jargong? The y-axis represents percentage from 0 to 100. The x-axis shows three categories: Ja, Nej, and Ej svar. For each category, there are two bars: a blue bar for ALLA Q and a red bar for ALLA M. In the 'Ja' category, ALLA Q is at approximately 26% and ALLA M is at approximately 10%. In the 'Nej' category, ALLA Q is at approximately 74% and ALLA M is at approximately 85%. In the 'Ej svar' category, ALLA Q is at approximately 6% and ALLA M is at approximately 6%.</p>		Ja	Nej	Ej svar		
	ALLA	Q	26	74		
	ALLA	M	9	85	6	
	Doktorand	Q	40	60		
	Doktorand	M	0	100		
	Lärare/Forskare	Q	25	75		
	Lärare/Forskare	M	9	82	9	
	Teknisk/Administrativ	Q	17	83		
	Teknisk/Administrativ	M	14	86		
4.1b. Osynliggörande eller förlöjligande som du tror har med ditt kön att göra, t ex i samband med möten?						
<p>Bar chart for 4.1b: Osynliggörande eller förlöjligande som du tror har med ditt kön att göra, t ex i samband med möten? The y-axis represents percentage from 0 to 100. The x-axis shows three categories: Ja, Nej, and Ej svar. For each category, there are two bars: a blue bar for ALLA Q and a red bar for ALLA M. In the 'Ja' category, ALLA Q is at approximately 37% and ALLA M is at approximately 3%. In the 'Nej' category, ALLA Q is at approximately 63% and ALLA M is at approximately 91%. In the 'Ej svar' category, ALLA Q is at approximately 6% and ALLA M is at approximately 6%.</p>		Ja	Nej	Ej svar		
	ALLA	Q	37	63		
	ALLA	M	3	91	6	
	Doktorand	Q	40	60		
	Doktorand	M	0	100		
	Lärare/Forskare	Q	50	50		
	Lärare/Forskare	M	5	86	9	
	Teknisk/Administrativ	Q	17	83		
	Teknisk/Administrativ	M	14	86		
4.1c. Bilder, skärmläckare, dekaler eller dylikt med sexuell karaktär som du tagit illa vid dig av?						
<p>Bar chart for 4.1c: Bilder, skärmläckare, dekaler eller dylikt med sexuell karaktär som du tagit illa vid dig av? The y-axis represents percentage from 0 to 100. The x-axis shows three categories: Ja, Nej, and Ej svar. For each category, there are two bars: a blue bar for ALLA Q and a red bar for ALLA M. In the 'Ja' category, ALLA Q is at approximately 5% and ALLA M is at approximately 3%. In the 'Nej' category, ALLA Q is at approximately 89% and ALLA M is at approximately 91%. In the 'Ej svar' category, ALLA Q is at approximately 5% and ALLA M is at approximately 6%.</p>		Ja	Nej	Ej svar		
	ALLA	Q	5	89	5	
	ALLA	M	3	91	6	
	Doktorand	Q	0	80	20	
	Doktorand	M	0	100		
	Lärare/Forskare	Q	13	88		
	Lärare/Forskare	M	5	86	9	
	Teknisk/Administrativ	Q	0	100		
	Teknisk/Administrativ	M	0	100		

4.1d. Ovälkomna kommentarer eller ovälkommen uppmärksamhet som har med ditt utseende att göra?		Ja	Nej	Ej svar				
	ALLA	Q	11	89				
	ALLA	M	3	91	6			
	Doktorand	Q	20	80				
	Doktorand	M	0	100				
	Lärare/Forskare	Q	13	88				
	Lärare/Forskare	M	5	86	9			
	Teknisk/Administrativ	Q	0	100				
	Teknisk/Administrativ	M	0	100				
4.1e. Tafsande eller annan beröring som upplevts som obehaglig?		Ja	Nej	Ej svar				
	ALLA	Q	5	95				
	ALLA	M	0	94	6			
	Doktorand	Q	0	100				
	Doktorand	M	0	100				
	Lärare/Forskare	Q	0	100				
	Lärare/Forskare	M	0	91	9			
	Teknisk/Administrativ	Q	17	83				
Teknisk/Administrativ	M	0	100					
4.1f. Ovälkomna förslag på sexuellt umgänge?		Ja	Nej	Ej svar				
	ALLA	Q	0	100				
	ALLA	M	0	94	6			
	Doktorand	Q	0	100				
	Doktorand	M	0	100				
	Lärare/Forskare	Q	0	100				
	Lärare/Forskare	M	0	91	9			
	Teknisk/Administrativ	Q	0	100				
Teknisk/Administrativ	M	0	100					

4.1g. Har du blivit utsatt för sexuella trakasserier eller trakasserier på grund av ditt kön av person i chefsposition, eller som du på något sätt står i beroendeställning till?			Ja	Nej	Ej svar			
<p>Bar chart for 4.1g: The y-axis represents percentage from 0 to 100. The x-axis has three categories: Ja, Nej, and Ej svar. For 'Ja', ALLA Q is at approximately 11% and ALLA M is at 0%. For 'Nej', ALLA Q is at 89% and ALLA M is at 91%. For 'Ej svar', ALLA Q is at 0% and ALLA M is at 9%.</p>	ALLA	Q	11	89				
	ALLA	M	0	91	9			
	Doktorand	Q	20	80				
	Doktorand	M	0	100				
	Lärare/Forskare	Q	13	88				
	Lärare/Forskare	M	0	86	14			
	Teknisk/Administrativ	Q	0	100				
	Teknisk/Administrativ	M	0	100				
4.1h. Har du blivit utsatt för sexuella trakasserier eller trakasserier på grund av ditt kön av någon kollega/kollegor?			Ja	Nej	Ej svar			
<p>Bar chart for 4.1h: The y-axis represents percentage from 0 to 100. The x-axis has three categories: Ja, Nej, and Ej svar. For 'Ja', ALLA Q is at approximately 11% and ALLA M is at 0%. For 'Nej', ALLA Q is at 89% and ALLA M is at 94%. For 'Ej svar', ALLA Q is at 0% and ALLA M is at 6%.</p>	ALLA	Q	11	89				
	ALLA	M	0	94	6			
	Doktorand	Q	0	100				
	Doktorand	M	0	100				
	Lärare/Forskare	Q	13	88				
	Lärare/Forskare	M	0	91	9			
	Teknisk/Administrativ	Q	17	83				
Teknisk/Administrativ	M	0	100					
4.1i. Upplever du dig utsatt för sexuella trakasserier eller trakasserier på grund av ditt kön i dagsläget?			Ja	Nej	Ej svar			
<p>Bar chart for 4.1i: The y-axis represents percentage from 0 to 120. The x-axis has three categories: Ja, Nej, and Ej svar. For 'Ja', ALLA Q is at 0% and ALLA M is at 0%. For 'Nej', ALLA Q is at 100% and ALLA M is at 94%. For 'Ej svar', ALLA Q is at 0% and ALLA M is at 6%.</p>	ALLA	Q	0	100				
	ALLA	M	0	94	6			
	Doktorand	Q	0	100				
	Doktorand	M	0	100				
	Lärare/Forskare	Q	0	100				
	Lärare/Forskare	M	0	91	9			
	Teknisk/Administrativ	Q	0	100				
Teknisk/Administrativ	M	0	100					

4.2 Om Ja på någon av ovanstående frågor:

4.2a. Har det som skett hänt under innevarande år?

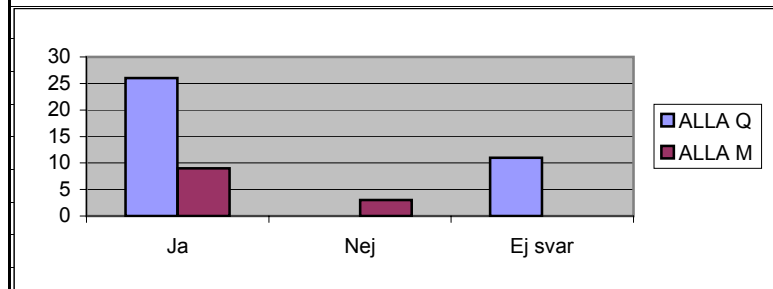

			Ja	Nej	Ej svar
ALLA	Q		26	0	11
ALLA	M		9	3	0

4.2b. Har din arbetsinsats påverkats negativt av att detta förekommer eller har förekommit?

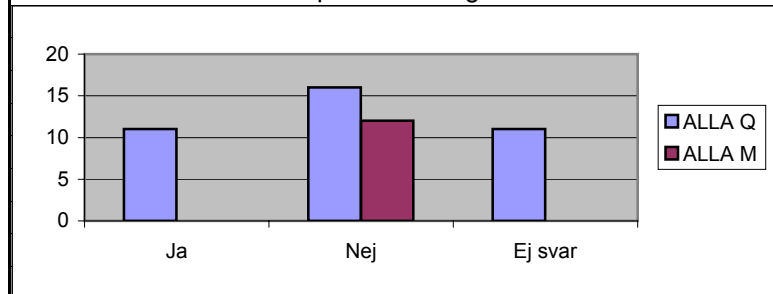

			Ja	Nej	Ej svar
ALLA	Q		11	16	11
ALLA	M		0	12	0

4.2c. Har du vänt dig till någon i ledande position och påtalat problemet?

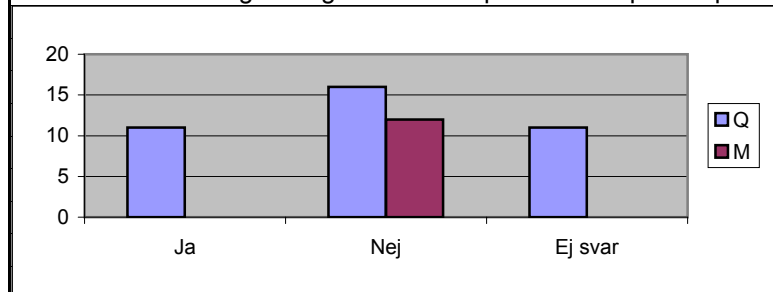

			Ja	Nej	Ej svar
ALLA	Q		11	16	11
ALLA	M		0	12	0

4.2d. Om ja, har tillräckliga åtgärder vidtagits?				Ja	Nej				
	ALLA	Q	5	0	21				
	ALLA	M	0	0	12				
4.2e. Om du inte vänt dig till någon beror det på:									
			Rädsla att inte bli trodd	Rädsla att det blir värre	Jag orkar inte bry mig	Jag bryr mig inte	Andra orsaker	Ej svar	
	ALLA	Q	0	0	0	11	5	16	
	ALLA	M	0	0	0	6	6	0	
4.3 Känner du till?									
4.3a. Institutionens policy mot sexuella trakasserier?									
			Ja	Nej	Ej svar				
	ALLA	Q	53	47					
	ALLA	M	61	33	6				
	Doktorand	Q	40	60					
	Doktorand	M	25	75					
	Lärare/Forskare	Q	63	38					
	Lärare/Forskare	M	64	27	9				
	Teknisk/Administrativ	Q	50	50					
Teknisk/Administrativ	M	71	29						

4.3b. Universitetets handlingsplan vid sexuella trakasserier?			Ja	Nej	Ej svar														
<p>Bar chart for 4.3b: Universitetets handlingsplan vid sexuella trakasserier? The y-axis represents percentage from 0 to 80. The x-axis shows Ja, Nej, and Ej svar. The legend indicates ALLA Q (blue) and ALLA M (maroon).</p> <table border="1"> <thead> <tr> <th>Kategori</th> <th>Ja</th> <th>Nej</th> <th>Ej svar</th> </tr> </thead> <tbody> <tr> <td>ALLA Q</td> <td>42</td> <td>58</td> <td>0</td> </tr> <tr> <td>ALLA M</td> <td>42</td> <td>52</td> <td>6</td> </tr> </tbody> </table>	Kategori	Ja	Nej	Ej svar	ALLA Q	42	58	0	ALLA M	42	52	6	ALLA	Q	42	58			
	Kategori	Ja	Nej	Ej svar															
	ALLA Q	42	58	0															
	ALLA M	42	52	6															
	ALLA	M	42	52	6														
	Doktorand	Q	20	80															
	Doktorand	M	0	100															
	Lärare/Forskare	Q	55	50															
Lärare/Forskare	M	50	41	9															
Teknisk/Administrativ	Q	50	50																
Teknisk/Administrativ	M	43	57																
4.3c. Vem du ska vända dig till om du blir utsatt för sexuella trakasserier?			Ja	Nej	Ej svar														
<p>Bar chart for 4.3c: Vem du ska vända dig till om du blir utsatt för sexuella trakasserier? The y-axis represents percentage from 0 to 80. The x-axis shows Ja, Nej, and Ej svar. The legend indicates ALLA Q (blue) and ALLA M (maroon).</p> <table border="1"> <thead> <tr> <th>Kategori</th> <th>Ja</th> <th>Nej</th> <th>Ej svar</th> </tr> </thead> <tbody> <tr> <td>ALLA Q</td> <td>53</td> <td>47</td> <td>0</td> </tr> <tr> <td>ALLA M</td> <td>67</td> <td>27</td> <td>6</td> </tr> </tbody> </table>	Kategori	Ja	Nej	Ej svar	ALLA Q	53	47	0	ALLA M	67	27	6	ALLA	Q	53	47			
	Kategori	Ja	Nej	Ej svar															
	ALLA Q	53	47	0															
	ALLA M	67	27	6															
	ALLA	M	67	27	6														
	Doktorand	Q	40	60															
	Doktorand	M	50	50															
	Lärare/Forskare	Q	63	38															
Lärare/Forskare	M	64	27	9															
Teknisk/Administrativ	Q	50	50																
Teknisk/Administrativ	M	86	14																
5. Kompetensutveckling, rekrytering & löner																			
5a. Har du fått möjlighet att diskutera kompetens/utveckling eller möjlig karriärutveckling med prefekten under de senaste två åren?			Ja	Nej	Ej svar														
<p>Bar chart for 5a: Har du fått möjlighet att diskutera kompetens/utveckling eller möjlig karriärutveckling med prefekten under de senaste två åren? The y-axis represents percentage from 0 to 80. The x-axis shows Ja, Nej, and Ej svar. The legend indicates Q (blue) and M (maroon).</p> <table border="1"> <thead> <tr> <th>Kategori</th> <th>Ja</th> <th>Nej</th> <th>Ej svar</th> </tr> </thead> <tbody> <tr> <td>Q</td> <td>58</td> <td>42</td> <td>0</td> </tr> <tr> <td>M</td> <td>73</td> <td>21</td> <td>6</td> </tr> </tbody> </table>	Kategori	Ja	Nej	Ej svar	Q	58	42	0	M	73	21	6	ALLA	Q	58	42			
	Kategori	Ja	Nej	Ej svar															
	Q	58	42	0															
	M	73	21	6															
	ALLA	M	73	21	6														
	Doktorand	Q	0	100															
	Doktorand	M	50	50															
	Lärare/Forskare	Q	63	38															
Lärare/Forskare	M	77	14	9															
Teknisk/Administrativ	Q	100	0																
Teknisk/Administrativ	M	71	29																

5b. Skulle du önska kompetensutveckling för att på sikt kunna utföra mer avancerade arbetsuppgifter?									
			Ja	Nej					
100		ALLA	Q	79	11	11			
80		ALLA	M	46	48	6			
60		Doktorand	Q	80	20				
40		Doktorand	M	25	75				
20		Lärare/Forskare	Q	88	0	13			
0	Ja	Lärare/Forskare	M	45	45	9			
		Teknisk/Administrativ	Q	67	17	17			
		Teknisk/Administrativ	M	57	43				
5c. Upplever du att arbetsgivaren tar vara på din kompetens eller dina möjligheter till utveckling på ett bra sätt?									
			Ja	Nej	j svar				
80		ALLA	Q	42	53	5			
60		ALLA	M	73	18	9			
40		Doktorand	Q	20	80				
20		Doktorand	M	100	0				
0	Ja	Lärare/Forskare	Q	63	25	13			
		Lärare/Forskare	M	64	23	14			
		Teknisk/Administrativ	Q	33	67				
		Teknisk/Administrativ	M	86	14				
5d. Upplever du att du har möjlighet att påverka din lön genom utbildning och kompetensutveckling?									
			Ja	Nej	Ej svar				
100		ALLA	Q	16	84				
80		ALLA	M	27	67	6			
60		Doktorand	Q	0	100				
40		Doktorand	M	50	50				
20		Lärare/Forskare	Q	25	75				
0	Ja	Lärare/Forskare	M	32	59	9			
		Teknisk/Administrativ	Q	17	83				
		Teknisk/Administrativ	M	0	100				

5e. Tycker du att det är viktigt att arbetsplatsen har en jämn könsfördelning i alla sammanhang och grupperingar?																				
			Ja	Nej	Ej svar															
<p>Bar chart for question 5e: Tycker du att det är viktigt att arbetsplatsen har en jämn könsfördelning i alla sammanhang och grupperingar? The chart compares responses for ALLA Q (blue) and ALLA M (maroon) across three categories: Ja, Nej, and Ej svar. The y-axis represents the number of respondents, ranging from 0 to 80.</p> <table border="1"> <thead> <tr> <th>Kategori</th> <th>ALLA Q</th> <th>ALLA M</th> </tr> </thead> <tbody> <tr> <td>Ja</td> <td>53</td> <td>47</td> </tr> <tr> <td>Nej</td> <td>47</td> <td>36</td> </tr> <tr> <td>Ej svar</td> <td>6</td> <td>0</td> </tr> </tbody> </table>	Kategori	ALLA Q	ALLA M	Ja	53	47	Nej	47	36	Ej svar	6	0	ALLA	Q	53	47				
	Kategori	ALLA Q	ALLA M																	
	Ja	53	47																	
	Nej	47	36																	
	Ej svar	6	0																	
	ALLA	M	58	36	6															
	Doktorand	Q	60	40																
	Doktorand	M	50	50																
Lärare/Forskare	Q	75	25																	
Lärare/Forskare	M	50	41	9																
Teknisk/Administrativ	Q	17	83																	
Teknisk/Administrativ	M	86	14																	
5f. Upplever du att institutionen anstränger sig för att uppmuntra och möjliggöra anställning av underrepresenterat kön?																				
			Ja	Nej	Ej svar															
<p>Bar chart for question 5f: Upplever du att institutionen anstränger sig för att uppmuntra och möjliggöra anställning av underrepresenterat kön? The chart compares responses for ALLA Q (blue) and ALLA M (maroon) across three categories: Ja, Nej, and Ej svar. The y-axis represents the number of respondents, ranging from 0 to 60.</p> <table border="1"> <thead> <tr> <th>Kategori</th> <th>ALLA Q</th> <th>ALLA M</th> </tr> </thead> <tbody> <tr> <td>Ja</td> <td>37</td> <td>53</td> </tr> <tr> <td>Nej</td> <td>53</td> <td>11</td> </tr> <tr> <td>Ej svar</td> <td>11</td> <td>18</td> </tr> </tbody> </table>	Kategori	ALLA Q	ALLA M	Ja	37	53	Nej	53	11	Ej svar	11	18	ALLA	Q	37	53	11			
	Kategori	ALLA Q	ALLA M																	
	Ja	37	53																	
	Nej	53	11																	
	Ej svar	11	18																	
	ALLA	M	48	33	18															
	Doktorand	Q	60	40																
	Doktorand	M	100	0																
Lärare/Forskare	Q	38	50	13																
Lärare/Forskare	M	50	32	18																
Teknisk/Administrativ	Q	17	67	17																
Teknisk/Administrativ	M	14	57	29																
6. Till sist....																				
6a. Anser du att det finns en jämställdhetsproblematik?																				
			Ja	Nej	Ej svar															
<p>Bar chart for question 6a: Anser du att det finns en jämställdhetsproblematik? The chart compares responses for ALLA Q (blue) and ALLA M (maroon) across three categories: Ja, Nej, and Ej svar. The y-axis represents the number of respondents, ranging from 0 to 100.</p> <table border="1"> <thead> <tr> <th>Kategori</th> <th>ALLA Q</th> <th>ALLA M</th> </tr> </thead> <tbody> <tr> <td>Ja</td> <td>79</td> <td>21</td> </tr> <tr> <td>Nej</td> <td>21</td> <td>52</td> </tr> <tr> <td>Ej svar</td> <td>6</td> <td>0</td> </tr> </tbody> </table>	Kategori	ALLA Q	ALLA M	Ja	79	21	Nej	21	52	Ej svar	6	0	ALLA	Q	79	21				
	Kategori	ALLA Q	ALLA M																	
	Ja	79	21																	
	Nej	21	52																	
	Ej svar	6	0																	
	ALLA	M	42	52	6															
	Doktorand	Q	80	20																
	Doktorand	M	0	100																
Lärare/Forskare	Q	88	13																	
Lärare/Forskare	M	45	45	9																
Teknisk/Administrativ	Q	67	33																	
Teknisk/Administrativ	M	57	43																	

6b. Tycker du att jämställhetsfrågan är viktig och skall prioriteras?								
				Ja	Nej	Ej svar		
100		ALLA	Q	84	16			
80		ALLA	M	70	18	12		
60		Doktorand	Q	80	20			
40		Doktorand	M	50	50			
20		Lärare/Forskare	Q	88	13			
0		Lärare/Forskare	M	73	18	9		
	Ja							
		Teknisk/Administrativ	Q	83	17			
		Teknisk/Administrativ	M	71	0	29		
6c. Tycker du att fakultetens krav på att avsätta 80 000 kr årligen till jämställdhetsarbete är befogat?								
				Ja	Nej	Ej svar		
100		ALLA	Q	79	21			
80		ALLA	M	58	33	9		
60		Doktorand	Q	80	20			
40		Doktorand	M	50	50			
20		Lärare/Forskare	Q	88	13			
0		Lärare/Forskare	M	59	27	14		
	Ja							
		Teknisk/Administrativ	Q	67	33			
		Teknisk/Administrativ	M	57	43			
6d. Har du läst institutionen och/eller fakultetens jämställhetsplan och/eller universitetets jämställhetspolicy?								
				Ja	Nej	Ej svar		
		ALLA	Q	47	53			
		ALLA	M	52	42	6		
		Doktorand	Q	40	60			
		Doktorand	M	0	100			
		Lärare/Forskare	Q	50	50			
		Lärare/Forskare	M	50	41	9		
		Teknisk/Administrativ	Q	50	50			
		Teknisk/Administrativ	M	86	14			