

SVAR JÄMSTÄLLDHETSENKÄT JÄMFÖRELSE 2007 OCH 2009, GEOLOGISKA INSTITUTIONEN

2009 och 2007

Svarsfrekvens: 53 (60) st anställda - 20 (23) kvinnor och 33 (37) män

Kursivt är frågor eller frågealternativ från 2007

ALLA SVAR I PROCENT

1. Den praktiska/organisatoriska arbetsmiljön

1a. Har du ett stressigt arbete?

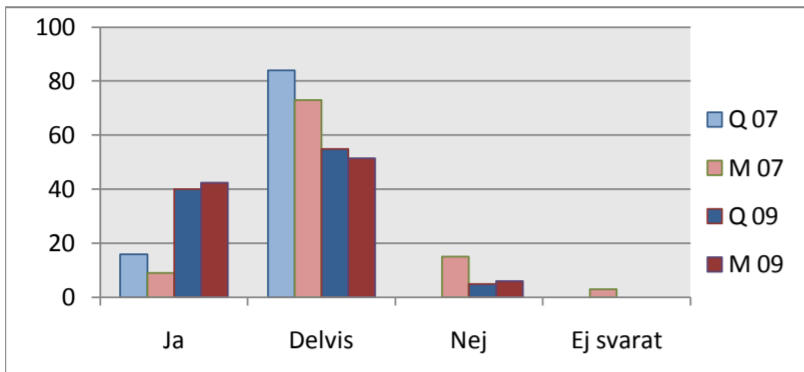

Year	Gender	Ja	Delvis	Nej	Ej svarat
ALLA 07	Q	16	84	0	0
ALLA 07	M	9	73	15	3
ALLA 09	Q	40	55	5	0
ALLA 09	M	42	52	6	0

1b. Kan du påverka din arbetssituation?

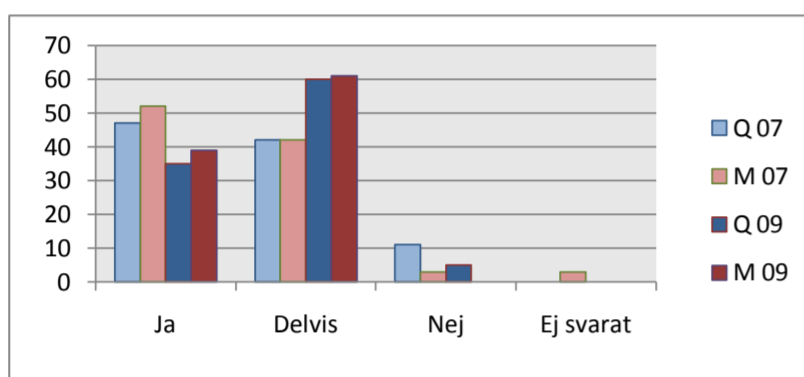

Year	Gender	Ja	Delvis	Nej	Ej svarat
ALLA 07	Q	47	42	11	0
ALLA 07	M	52	42	3	3
ALLA 09	Q	35	60	5	0
ALLA 09	M	39	61	0	0

1c. Kan du påverka dina arbetstider?

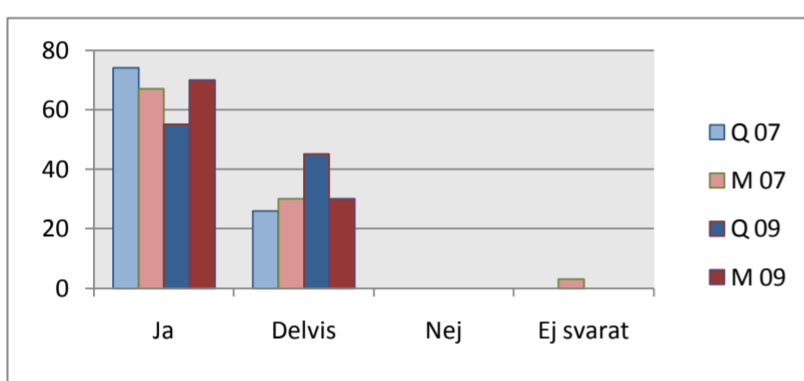

Year	Gender	Ja	Delvis	Nej	Ej svarat
ALLA 07	Q	74	26	0	0
ALLA 07	M	67	30	0	3
ALLA 09	Q	55	45	0	0
ALLA 09	M	70	30	0	0

1d. Arbetar du mer än föreskriven arbetstid?

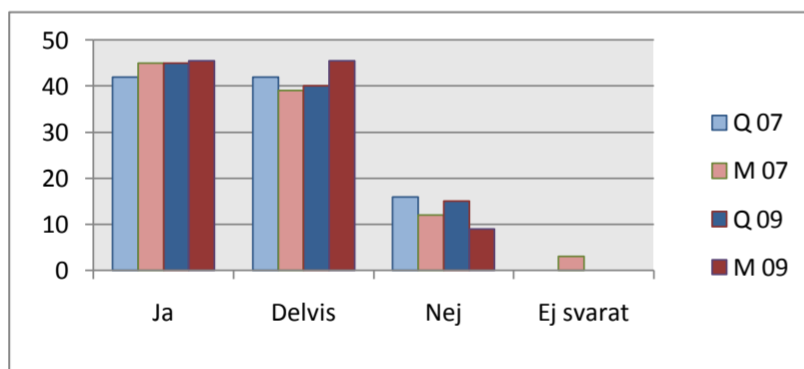

Year	Gender	Ja	Delvis	Nej	Ej svarat
ALLA 07	Q	42	42	16	0
ALLA 07	M	45	39	12	3
ALLA 09	Q	45	40	15	0
ALLA 09	M	46	46	9	0

1e. Har du rimligt mycket ansvar i ditt arbete?

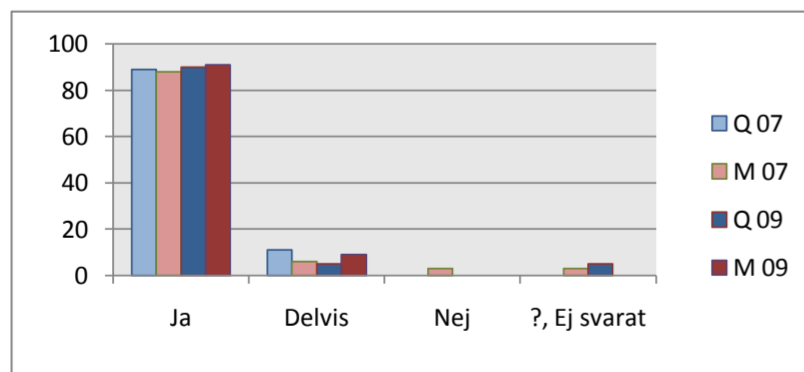

Year	Gender	Ja	Delvis	Nej	?, Ej svarat
ALLA 07	Q	89	11	0	0
ALLA 07	M	88	6	3	3
ALLA 09	Q	90	5	0	5
ALLA 09	M	91	9	0	0

1f. Har du en rimlig arbetsbelastning?

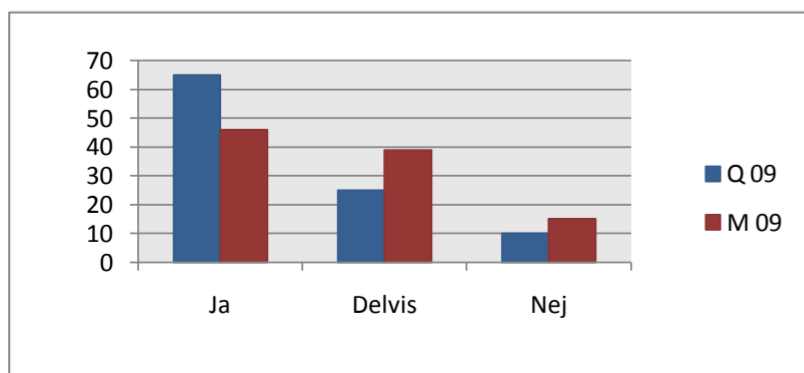

Year	Gender	Ja	Delvis	Nej
ALLA 07	Q	65	25	10
ALLA 07	M	46	39	15
ALLA 09	Q	65	25	10
ALLA 09	M	46	39	15

2. Den psykosociala arbetsmiljön

2a. Hur tycker du att stämningen på institutionen är?

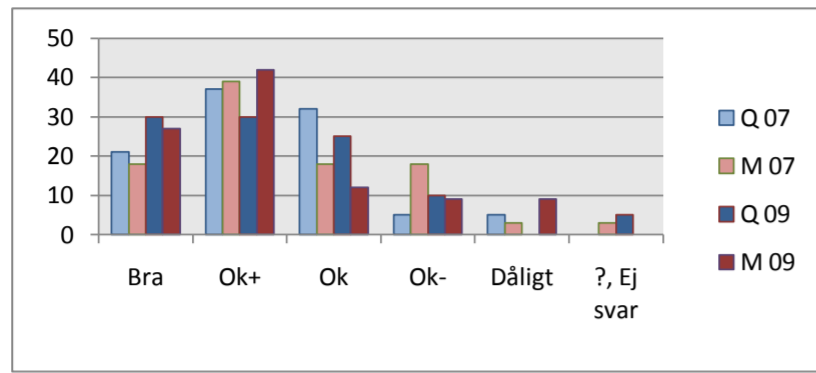

		Bra	Ok+	Ok	Ok-	Dåligt	?, Ej svar
ALLA 07	Q	21	37	32	5	5	0
ALLA 07	M	18	39	18	18	3	3
ALLA 09	Q	30	30	25	10	0	5
ALLA 09	M	27	42	12	9	9	0

2b. Hur trivs du på din arbetsplats?

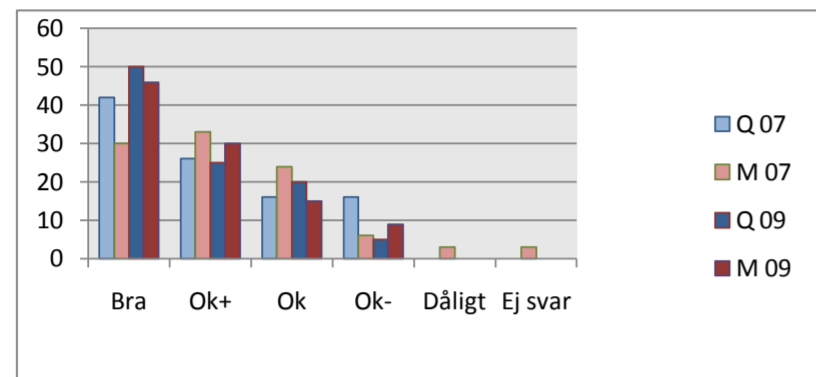

		Bra	Ok+	Ok	Ok-	Dåligt	Ej svar
ALLA 07	Q	42	26	16	16	0	0
ALLA 07	M	30	33	24	6	3	3
ALLA 09	Q	50	25	20	5	0	0
ALLA 09	M	46	30	15	9	0	0

Hur upplever du att du blir bemött av:

2c. - Dina medarbetare?

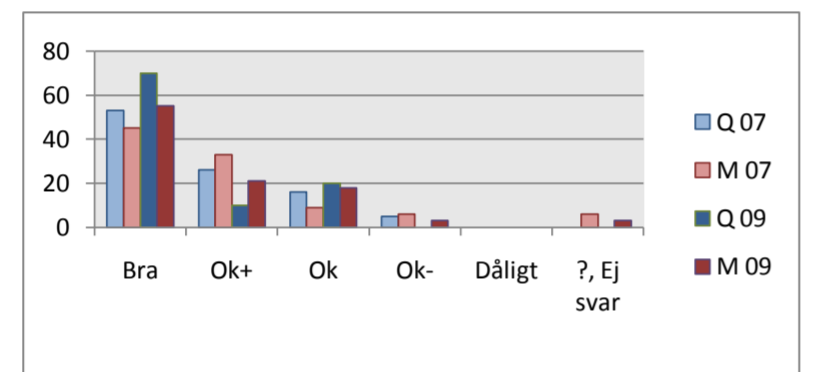

		Bra	Ok+	Ok	Ok-	Dåligt	?, Ej svar
ALLA 07	Q	53	26	16	5	0	0
ALLA 07	M	45	33	9	6	0	6
ALLA 09	Q	70	10	20	0	0	0
ALLA 09	M	55	21	18	3	0	3

2d. -Din närmaste chef (avdelningsföreståndare, forskningsgruppledare, handledare eller motsvarande)? -Din närmaste chef, handledare eller motsvarande?

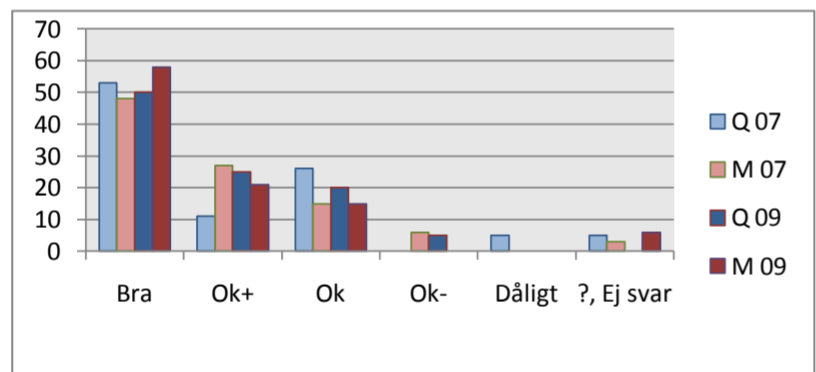

		Bra	Ok+	Ok	Ok-	Dåligt	?, Ej svar
ALLA 07	Q	53	11	26	0	5	5
ALLA 07	M	48	27	15	6	0	3
ALLA 09	Q	50	25	20	5	0	0
ALLA 09	M	58	21	15	0	0	6

2e. - Prefekt? -Högre chef/chefer eller motsvarande?

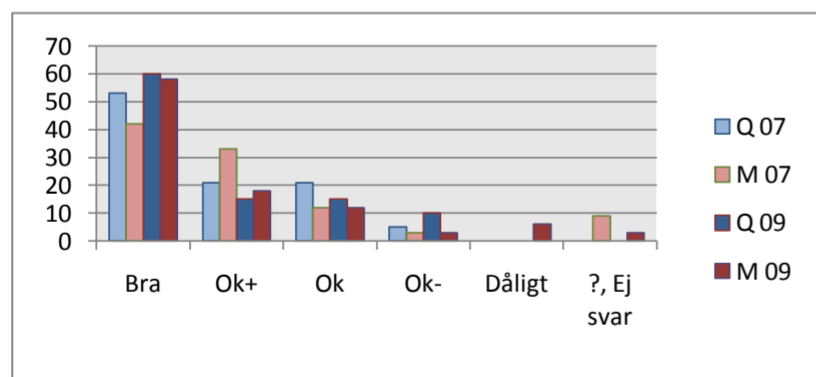

		Bra	Ok+	Ok	Ok-	Dåligt	?, Ej svar
ALLA 07	Q	53	21	21	5	0	0
ALLA 07	M	42	33	12	3	0	9
ALLA 09	Q	60	15	15	10	0	0
ALLA 09	M	58	18	12	3	6	3

2f. -studenter?

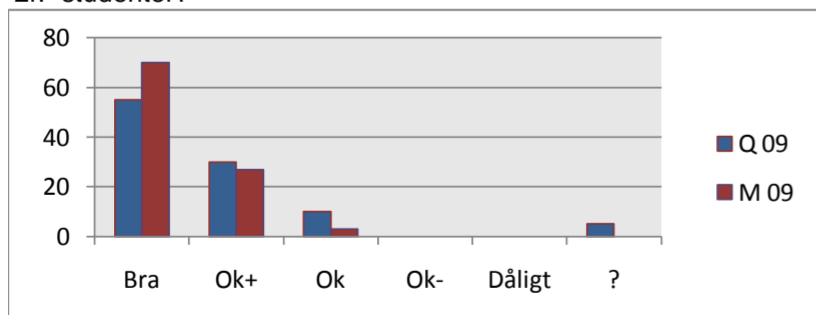

		Bra	Ok+	Ok	Ok-	Dåligt	?
ALLA 07	Q	55	30	10	0	0	5
ALLA 07	M	70	27	3	0	0	0
ALLA 09	Q	55	30	10	0	0	5
ALLA 09	M	70	27	3	0	0	0

2g. Hur upplever du att du får gehör för dina åsikter, d.v.s. känner du dig respekterad, tas du på allvar?

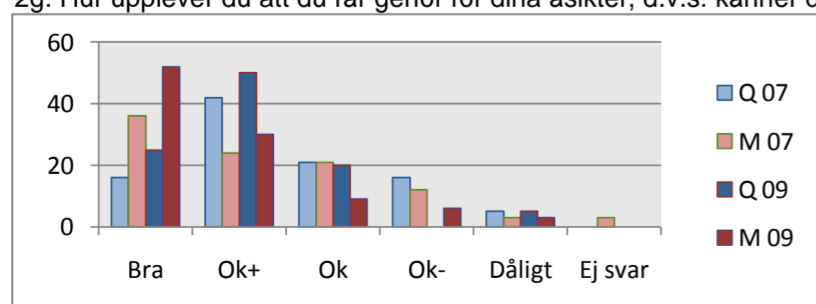

		Bra	Ok+	Ok	Ok-	Dåligt	Ej svar
ALLA 07	Q	16	42	21	16	5	0
ALLA 07	M	36	24	21	12	3	3
ALLA 09	Q	25	50	20	0	5	0
ALLA 09	M	52	30	9	6	3	0

Skulle du med tillit vända dig till om du upplevde dig utsatt för en kränkning:
(Skulle du med tillit vända dig till ledningen för att få hjälp om du upplevde dig utsatt för en kränkning:)

2 h - Till din närmaste chef (avdelningsföreståndare, forskningsgruppleddare, handledare eller motsvarande)? (2.1a)-Till din närmaste chef, handledare eller motsvarande?

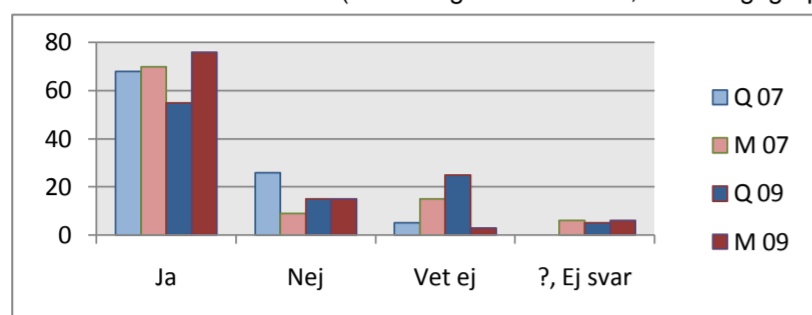

		Ja	Nej	Vet ej	?, Ej svar
ALLA 07	Q	68	26	5	0
ALLA 07	M	70	9	15	6
ALLA 09	Q	55	15	25	5
ALLA 09	M	76	15	3	6

2 i. -Till din prefekt? 2.1b. -Till högre chef?

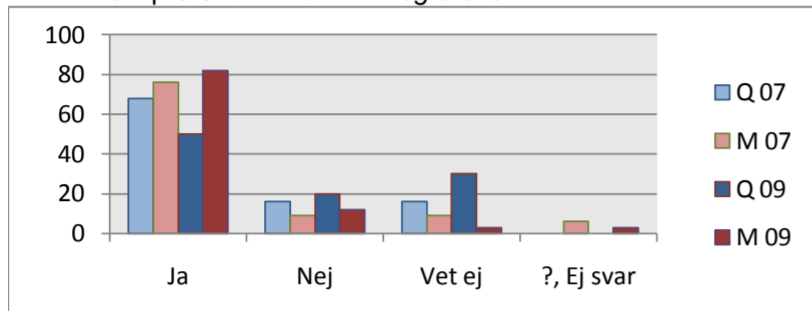

		Ja	Nej	Vet ej	?, Ej svar
ALLA 07	Q	68	16	16	0
ALLA 07	M	76	9	9	6
ALLA 09	Q	50	20	30	0
ALLA 09	M	82	12	3	3

2 j. (2.1c.) Till någon chef utanför institutionen?

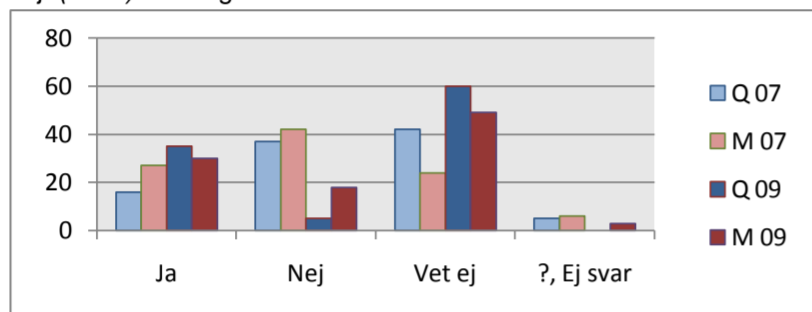

		Ja	Nej	Vet ej	?, Ej svar
ALLA 07	Q	16	37	42	5
ALLA 07	M	27	42	24	6
ALLA 09	Q	35	5	60	0
ALLA 09	M	30	18	49	3

2 k. (2.1d.) Har du någon gång stannat hemma för att du inte trivs på din arbetsplats?

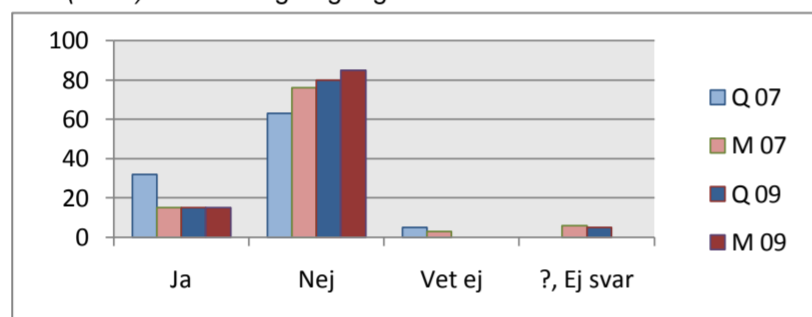

		Ja	Nej	Vet ej	?, Ej svar
ALLA 07	Q	32	63	5	0
ALLA 07	M	15	76	3	6
ALLA 09	Q	15	80	0	5
ALLA 09	M	15	85	0	0

2 l. (2.1e.) Anser du - utifrån dina egna erfarenheter - att det förekommer könsdiskriminering på institutionen?

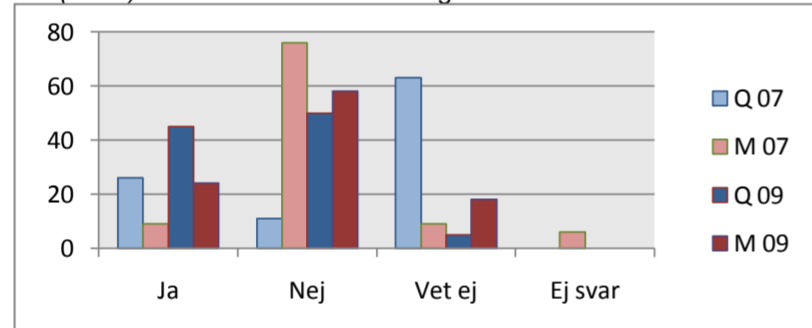

		Ja	Nej	Vet ej	Ej svar
ALLA 07	Q	26	11	63	0
ALLA 07	M	9	76	9	6
ALLA 09	Q	45	50	5	0
ALLA 09	M	24	58	18	0

3. Familjeansvar och arbete (frågorna besvaras av alla)

Hur upplever du inställningen till pappaledighet:

3a. Från dina medarbetare?

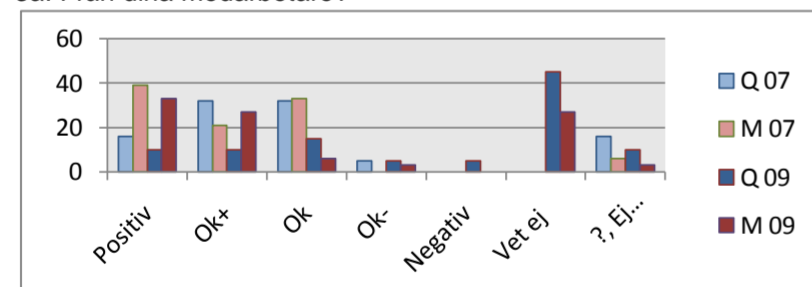

		Positiv	Ok+	Ok	Ok-	Negativ	Vet ej	?, Ej svar
ALLA 07	Q	16	32	32	5	0		16
ALLA 07	M	39	21	33	0	0		6
ALLA 09	Q	10	10	15	5	5	45	10
ALLA 09	M	33	27	6	3	0	27	3

3b. Från din närmaste chef (avdelningsföreståndare, forskningsgruppleddare, handledare eller motsvarande)? -Från din närmaste chef?

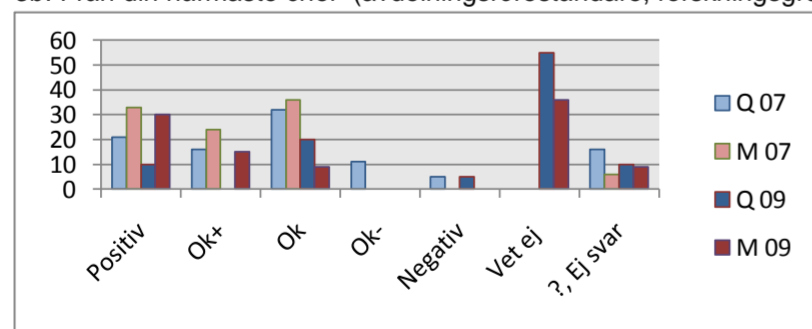

		Positiv	Ok+	Ok	Ok-	Negativ	Vet ej	?, Ej svar
ALLA 07	Q	21	16	32	11	5		16
ALLA 07	M	33	24	36	0	0		6
ALLA 09	Q	10	0	20	0	5	55	10
ALLA 09	M	30	15	9	0	0	36	9

3c. Från din prefekt? -Från högre chef/chefer?

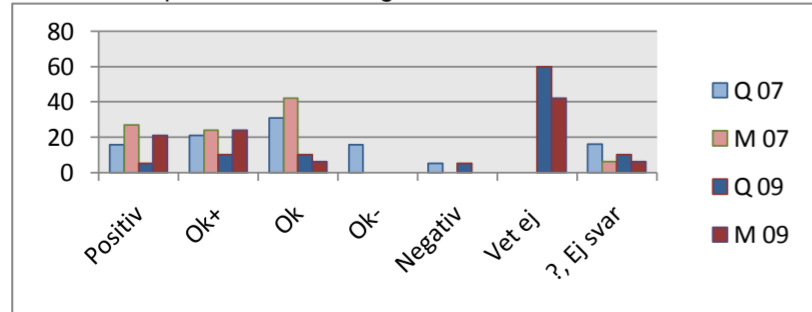

		Positiv	Ok+	Ok	Ok-	Negativ	Vet ej	?, Ej svar
ALLA 07	Q	16	21	31	16	5		16
ALLA 07	M	27	24	42	0	0		6
ALLA 09	Q	5	10	10	0	5	60	10
ALLA 09	M	21	24	6	0	0	42	6

Hur upplever du inställningen till mammaledighet? (på institutionen?)

3d. Från dina medarbetare?

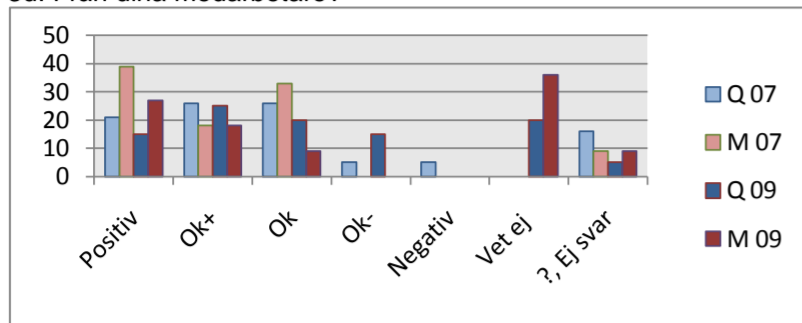

		Positiv	Ok+	Ok	Ok-	Negativ	Vet ej	?, Ej svar
ALLA 07	Q	21	26	26	5	5		16
ALLA 07	M	39	18	33	0	0		9
ALLA 09	Q	15	25	20	15	0	20	5
ALLA 09	M	27	18	9	0	0	36	9

3e. Från din närmaste chef (avdelningsföreståndare, forskningsgruppleddare, handledare eller motsvarande)? -Från din närmaste chef?

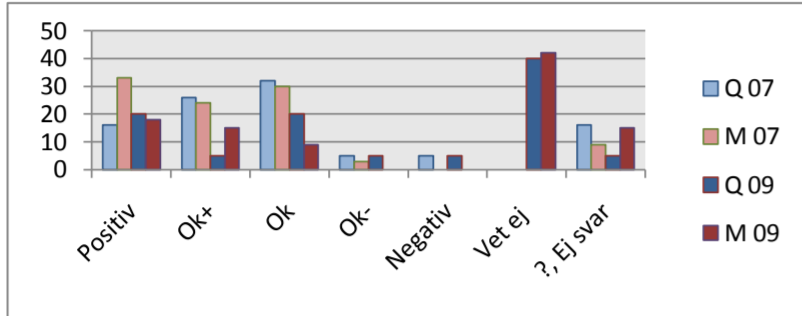

		Positiv	Ok+	Ok	Ok-	Negativ	Vet ej	?, Ej svar
ALLA 07	Q	16	26	32	5	5		16
ALLA 07	M	33	24	30	3	0		9
ALLA 09	Q	20	5	20	5	5	40	5
ALLA 09	M	18	15	9	0	0	42	15

3f. Från din prefekt? -Från högre chef/chefer?

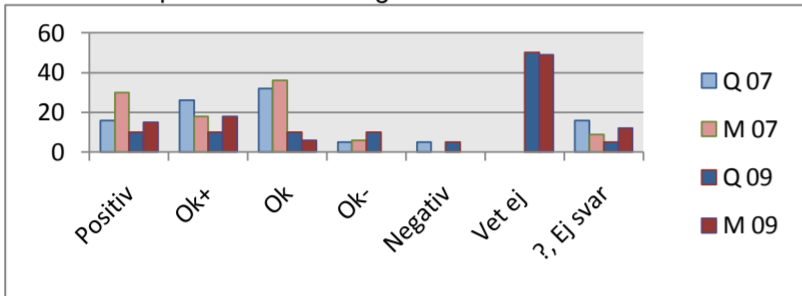

		Positiv	Ok+	Ok	Ok-	Negativ	Vet ej	?, Ej svar
ALLA 07	Q	16	26	32	5	5		16
ALLA 07	M	30	18	36	6	0		9
ALLA 09	Q	10	10	10	10	5	50	5
ALLA 09	M	15	18	6	0	0	49	12

3.1 Besvara bara följande frågor om du varit föräldraledig under de tre senaste åren eller är föräldraledig:

3 g. (3.1a.) Har din arbetsgivare gjort tillräckligt i syfte att underlätta för dig att ta föräldraledigt i önskad utsträckning?

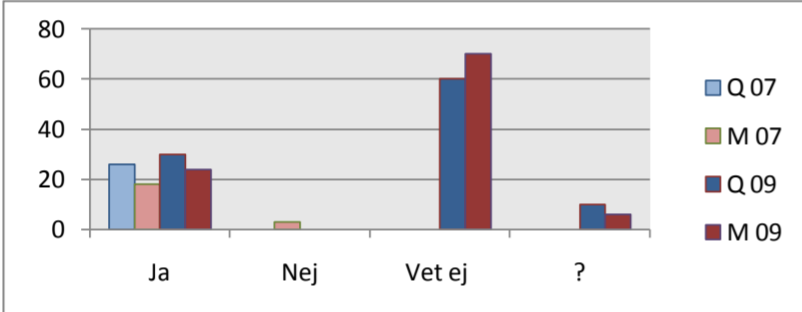

		Ja	Nej	Vet ej	?
ALLA 07	Q	26	0		
ALLA 07	M	18	3		
ALLA 09	Q	30	0	60	10
ALLA 09	M	24	0	70	6

3 h. (3.1b.) Förläggs möten på arbetsplatsen på tider som gör det lätt för dig att ta ansvar för barn?

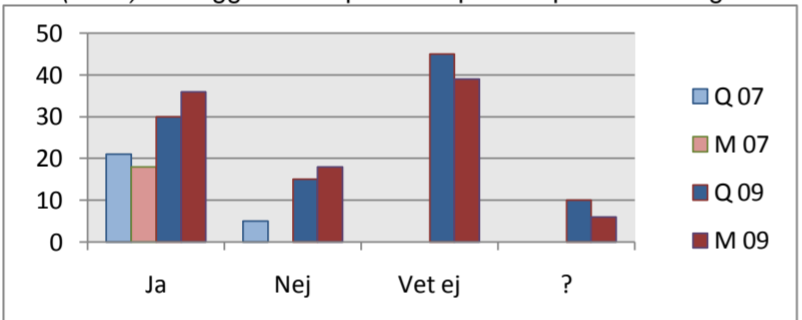

		Ja	Nej	Vet ej	?
ALLA 07	Q	21	5		
ALLA 07	M	18	0		
ALLA 09	Q	30	15	45	10
ALLA 09	M	36	18	39	6

(3.1c. Kan du påverka dina arbetstider (flex, schemalaggnings e.t.c.)?)

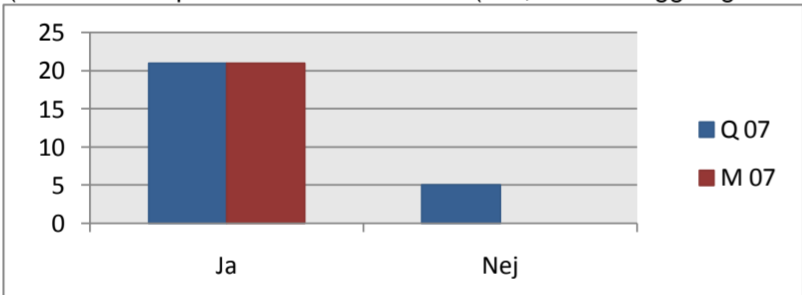

		Ja	Nej
ALLA 07	Q	21	5
ALLA 07	M	21	0
ALLA 09	Q		
ALLA 09	M		

3 i. (3.1d.) Har du möjlighet att arbeta hemifrån om du skulle önska?

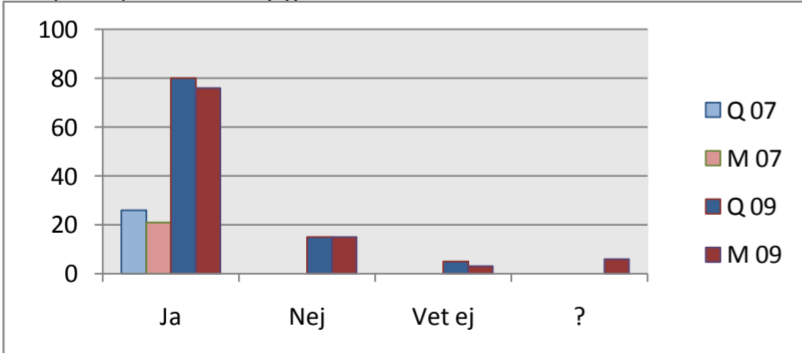

		Ja	Nej	Vet ej	?
ALLA 07	Q	26	0		
ALLA 07	M	21	0		
ALLA 09	Q	80	15	5	0
ALLA 09	M	76	15	3	6

4. Sexuella trakasserier och/eller trakasserier på grund av kön

4.1 Har du på den här arbetsplatsen upplevt eller känt dig utsatt för:

4.1a. En sexistisk eller könskränkande jargong?

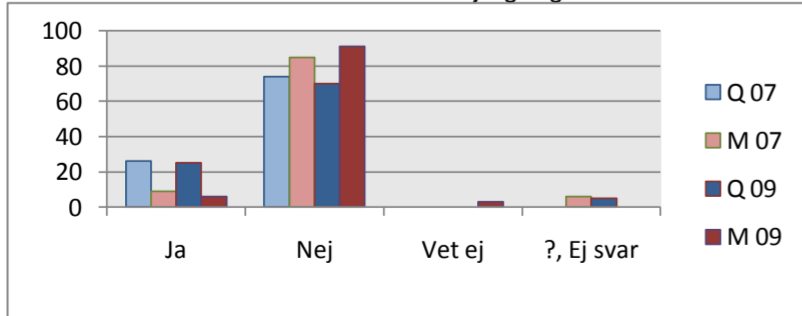

		Ja	Nej	Vet ej	?, Ej svar
ALLA 07	Q	26	74		0
ALLA 07	M	9	85		6
ALLA 09	Q	25	70	0	5
ALLA 09	M	6	91	3	0

4.1b. Osynliggörande eller förlöjligande som du tror har med ditt kön att göra, t.ex. i samband med möten?

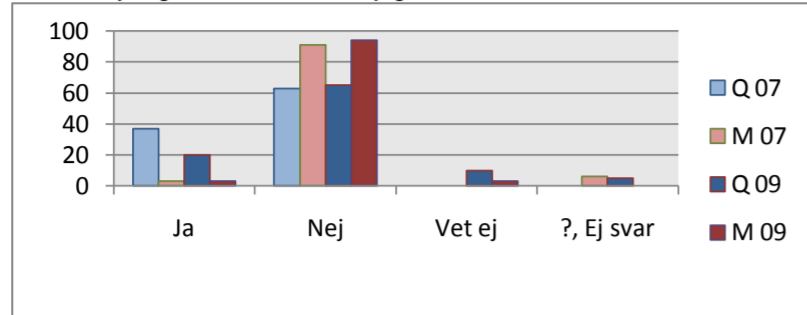

Year	Gender	Ja	Nej	Vet ej	?, Ej svar
ALLA 07	Q	37	63	0	0
ALLA 07	M	3	91	0	6
ALLA 09	Q	20	65	10	5
ALLA 09	M	3	94	3	0

4.1c. Bilder, skärmläckare, dekal eller dylikt med sexuell karaktär som du tagit illa vid dig av?

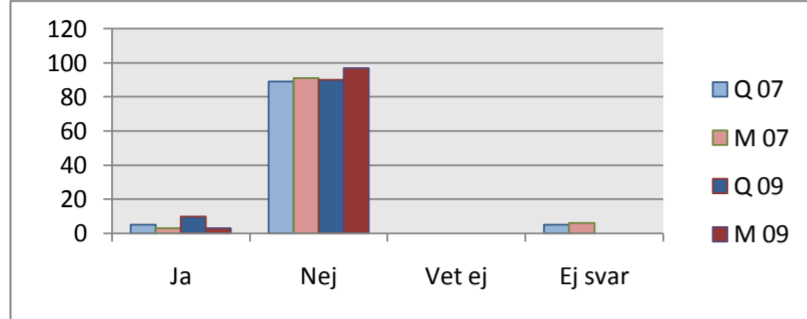

Year	Gender	Ja	Nej	Vet ej	Ej svar
ALLA 07	Q	5	89	0	6
ALLA 07	M	3	91	0	6
ALLA 09	Q	10	90	0	0
ALLA 09	M	3	97	0	0

4.1d. Ovälkomna kommentarer eller ovälkommen uppmärksamhet som har med ditt utseende att göra?

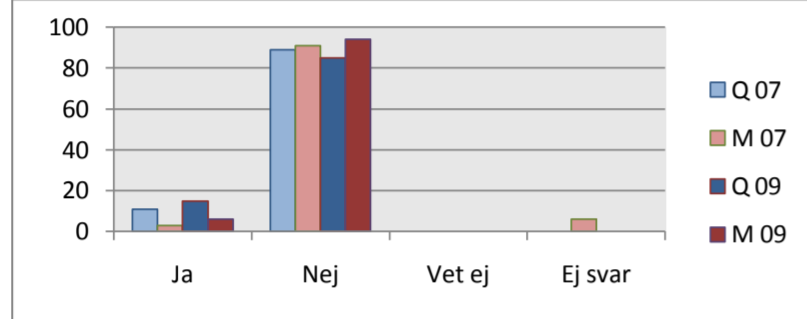

Year	Gender	Ja	Nej	Vet ej	Ej svar
ALLA 07	Q	11	89	0	0
ALLA 07	M	3	91	0	6
ALLA 09	Q	15	85	0	0
ALLA 09	M	6	94	0	0

4.1e. Tafsande eller annan beröring som upplevts som obehaglig?

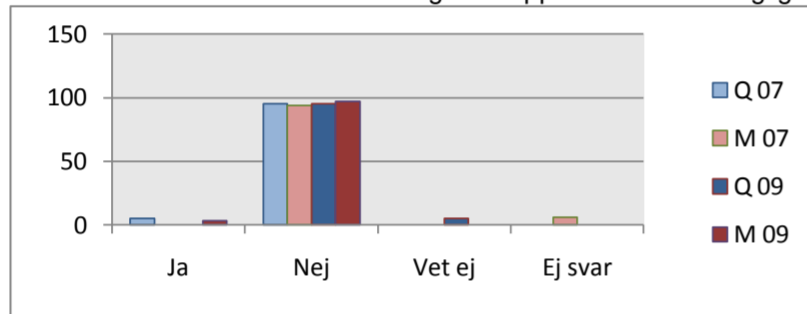

Year	Gender	Ja	Nej	Vet ej	Ej svar
ALLA 07	Q	0	95	0	6
ALLA 07	M	0	94	0	6
ALLA 09	Q	0	95	5	0
ALLA 09	M	3	97	0	0

4.1f. Ovälkomna förslag på sexuellt umgänge?

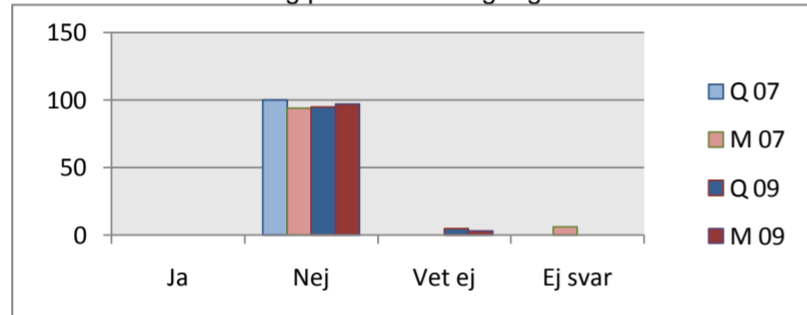

Year	Gender	Ja	Nej	Vet ej	Ej svar
ALLA 07	Q	0	100	0	0
ALLA 07	M	0	94	0	6
ALLA 09	Q	0	95	5	0
ALLA 09	M	0	97	3	0

4.1g. Har du blivit utsatt för sexuella trakasserier eller trakasserier på grund av ditt kön av person i chefposition, eller som du på något sätt står i beroendeställning till?

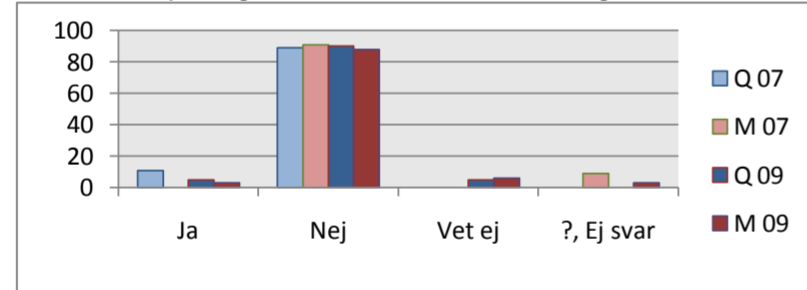

Year	Gender	Ja	Nej	Vet ej	?, Ej svar
ALLA 07	Q	11	89	0	0
ALLA 07	M	0	91	0	9
ALLA 09	Q	5	90	5	0
ALLA 09	M	3	88	6	3

4.1h. Har du blivit utsatt för sexuella trakasserier eller trakasserier på grund av ditt kön av någon/några kollegor?

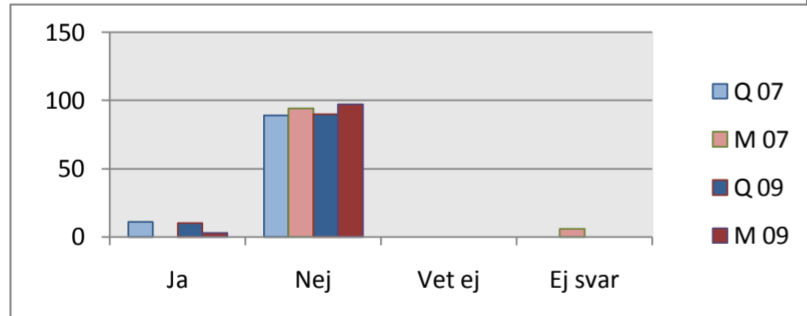

Year	Gender	Ja	Nej	Vet ej	Ej svar
ALLA 07	Q	11	89	0	0
ALLA 07	M	0	94	0	6
ALLA 09	Q	10	90	0	0
ALLA 09	M	3	97	0	0

(4.1 i. Har du blivit utsatt för sexuella trakasserier eller könsrelaterade trakasserier av någon student?)

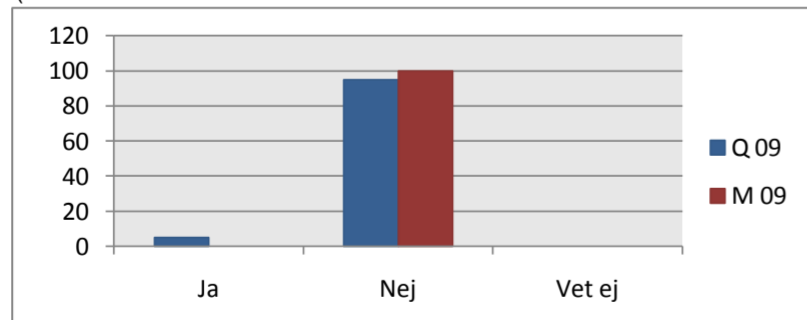

Year	Gender	Ja	Nej	Vet ej
ALLA 07	Q	5	95	0
ALLA 07	M	0	100	0
ALLA 09	Q	5	95	0
ALLA 09	M	0	100	0

4.1j. (4.1i.) Upplever du dig utsatt för sexuella trakasserier eller trakasserier på grund av ditt kön i dagsläget?

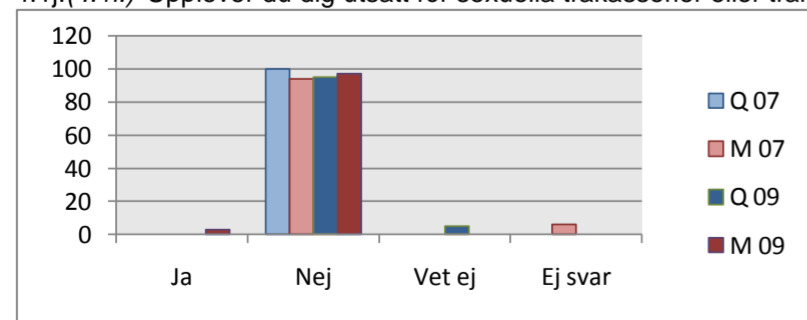

Year	Gender	Ja	Nej	Vet ej	Ej svar
ALLA 07	Q	0	100	0	0
ALLA 07	M	0	94	0	6
ALLA 09	Q	0	95	5	0
ALLA 09	M	3	97	0	0

4.2 Om Ja på någon av ovanstående frågor:

4.2a. Har det som skett hänt under innevarande år?

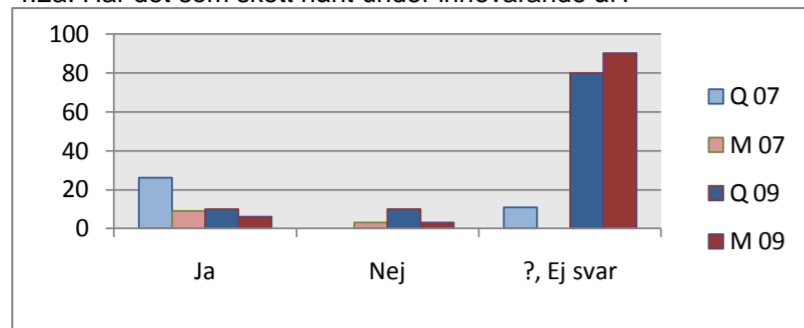

		Ja	Nej	?, Ej svar
ALLA 07	Q	26	0	11
ALLA 07	M	9	3	0
ALLA 09	Q	10	10	80
ALLA 09	M	6	3	90

4.2b. Har din arbetsinsats påverkats negativt av att detta förekommer eller har förekommit?

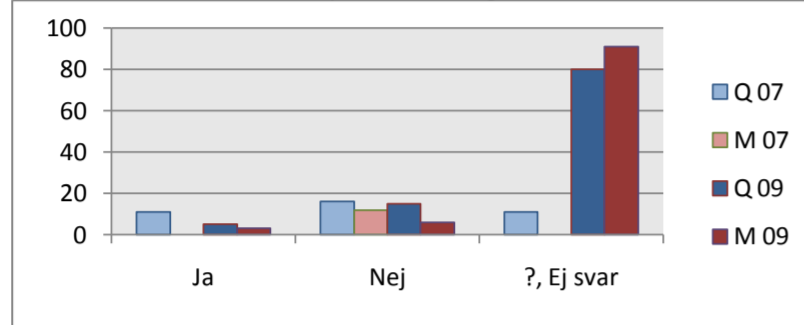

		Ja	Nej	?, Ej svar
ALLA	Q	11	16	11
ALLA	M	0	12	0
ALLA 09	Q	5	15	80
ALLA 09	M	3	6	91

4.2c. Har du vänt dig till någon i ledande position och påtalat problemet?

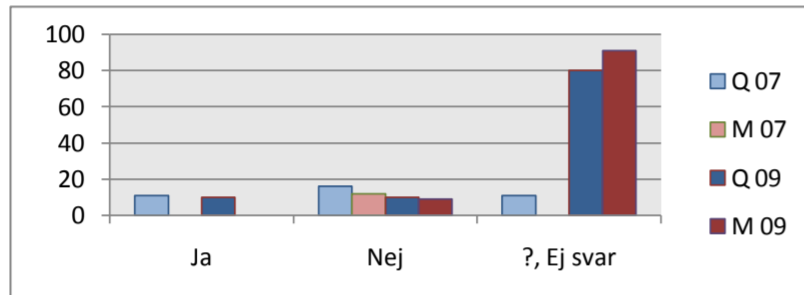

		Ja	Nej	?, Ej svar
ALLA 07	Q	11	16	11
ALLA 07	M	0	12	0
ALLA 09	Q	10	10	80
ALLA 09	M	0	9	91

4.2d. Om ja, har tillräckliga åtgärder vidtagits?

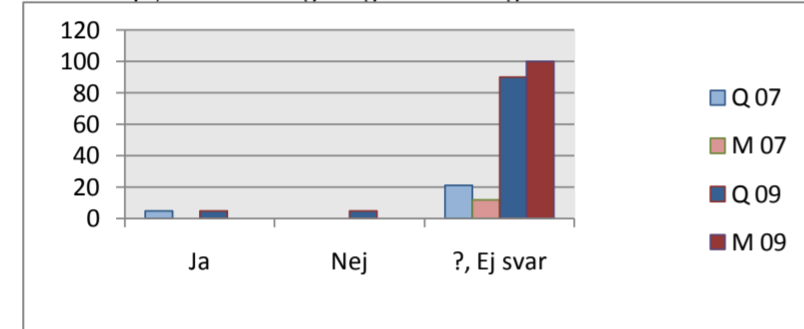

		Ja	Nej	?, Ej svar
ALLA 07	Q	5	0	21
ALLA 07	M	0	0	12
ALLA 09	Q	5	5	90
ALLA 09	M	0	0	100

4.2e. Om du inte vänt dig till någon beror det på:

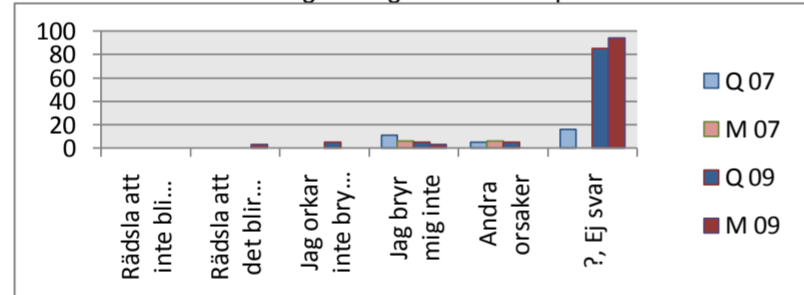

		Rädsla att inte bli trodd	Rädsla att det blir värre	Jag orkar inte bry mig	Jag bryr mig inte	Andra orsaker	?, Ej svar
ALLA 07	Q	0	0	0	11	5	16
ALLA 07	M	0	0	0	6	6	0
ALLA 09	Q	0	0	5	5	5	85
ALLA 09	M	0	3	0	3	0	94

4.3 Policydokument och handlingsplaner

4.3a. Känner du till institutionens policy mot sexuella trakasserier?

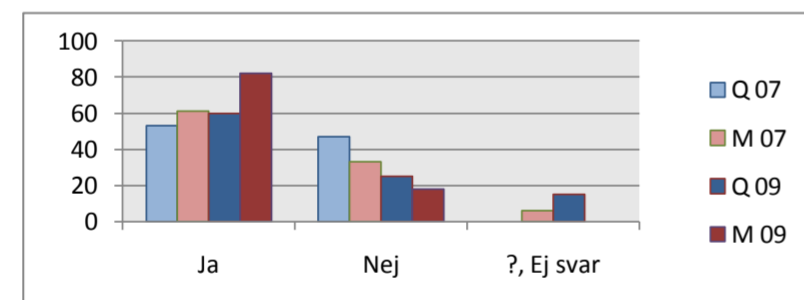

		Ja	Nej	?, Ej svar
ALLA 07	Q	53	47	0
ALLA 07	M	61	33	6
ALLA 09	Q	60	25	15
ALLA 09	M	82	18	0

4.3b. Känner du till universitetets handlingsplan vid sexuella trakasserier?

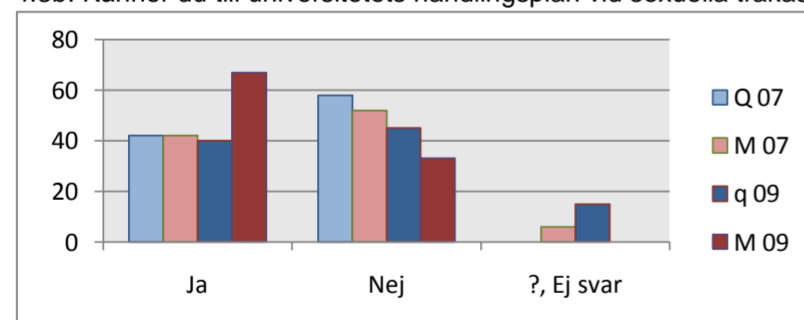

		Ja	Nej	?, Ej svar
ALLA 07	Q	42	58	0
ALLA 07	M	42	52	6
ALLA 09	Q	40	45	15
ALLA 09	M	67	33	0

4.3c. Känner du till vem du ska vända dig till om du blir utsatt för sexuella trakasserier?

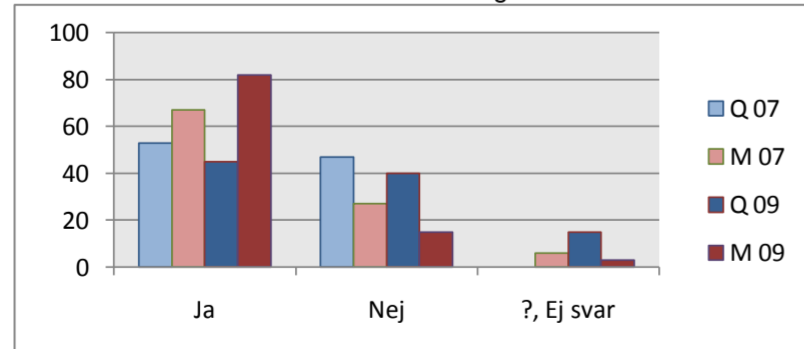

		Ja	Nej	?, Ej svar
ALLA 07	Q	53	47	0
ALLA 07	M	67	27	6
ALLA 09	Q	45	40	15
ALLA 09	M	82	15	3

5. Kompetensutveckling, rekrytering & löner

5a. Har du haft möjlighet att diskutera kompetens/utveckling eller möjlig karriärutveckling med prefekten under de senaste två åren?

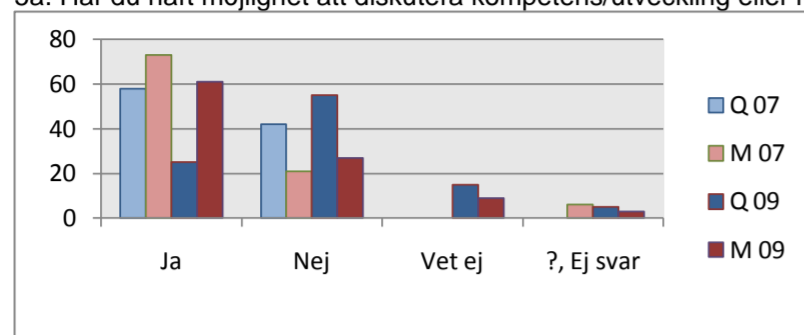

			Ja	Nej	Vet ej	?, Ej svar
ALLA 07	Q		58	42		0
ALLA 07	M		73	21		6
ALLA 09	Q		25	55	15	5
ALLA 09	M		61	27	9	3

5b. Skulle du önska kompetensutveckling för att på sikt kunna utföra mer avancerade arbetsuppgifter?

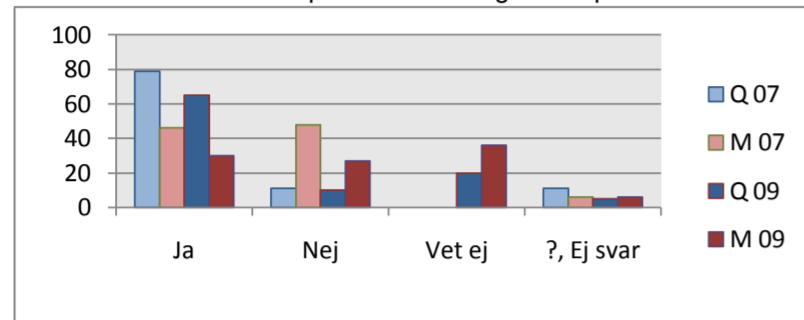

			Ja	Nej	Vet ej	?, Ej svar
ALLA 07	Q		79	11		11
ALLA 07	M		46	48		6
ALLA 09	Q		65	10	20	5
ALLA 09	M		30	27	36	6

5c. Upplever du att arbetsgivaren tar vara på din kompetens eller dina möjligheter till utveckling på ett bra sätt?

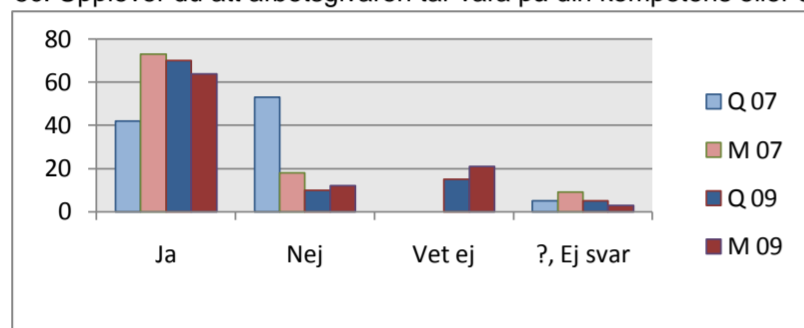

			Ja	Nej	Vet ej	?, Ej svar
ALLA 07	Q		42	53		5
ALLA 07	M		73	18		9
ALLA 09	Q		70	10	15	5
ALLA 09	M		64	12	21	3

5d. Upplever du att du har möjlighet att påverka din lön genom utbildning och kompetensutveckling?

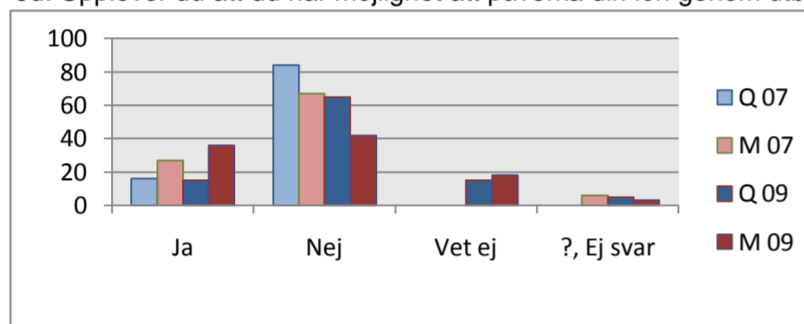

			Ja	Nej	Vet ej	?, Ej svar
ALLA 07	Q		16	84		0
ALLA 07	M		27	67		6
ALLA 09	Q		15	65	15	5
ALLA 09	M		36	42	18	3

5e. Tycker du att det är viktigt att arbetsplatsen har en jämn könsfördelning i alla sammanhang och grupperingar?

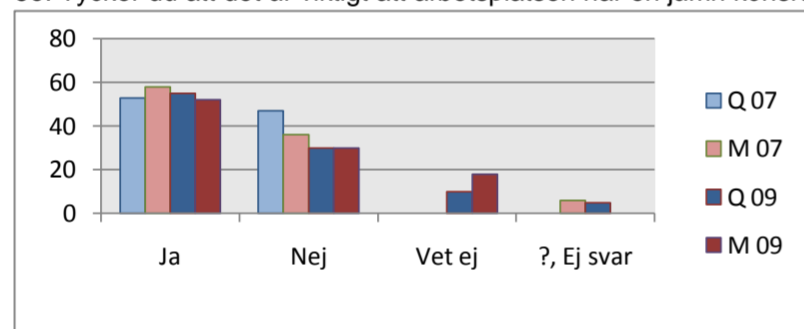

			Ja	Nej	Vet ej	?, Ej svar
ALLA 07	Q		53	47		0
ALLA 07	M		58	36		6
ALLA 09	Q		55	30	10	5
ALLA 09	M		52	30	18	0

5f. Upplever du att institutionen anstränger sig för att uppmuntra och möjliggöra anställning av underrepresenterat kön?

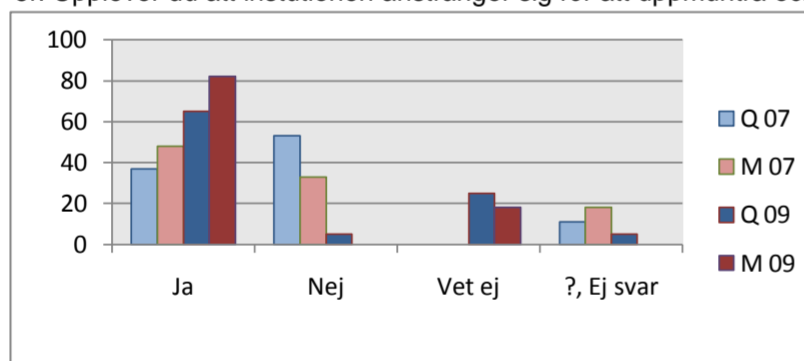

			Ja	Nej	Vet ej	?, Ej svar
ALLA 07	Q		37	53		11
ALLA 07	M		48	33		18
ALLA 09	Q		65	5	25	5
ALLA 09	M		82	0	18	0

6. Till sist....

6a. Anser du att det finns en jämställdhetsproblematik på institutionen? -Anser du att det finns en jämställdhetsproblematik?

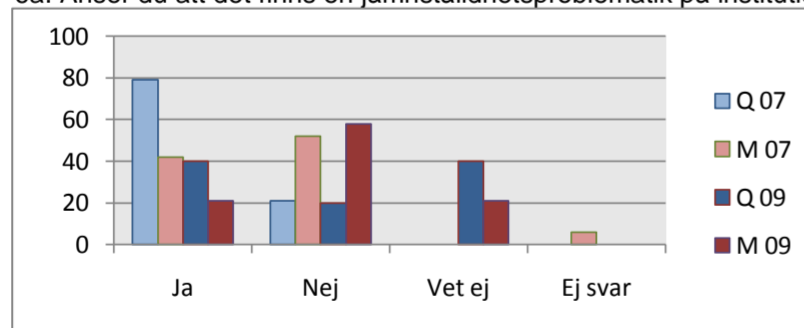

			Ja	Nej	Vet ej	Ej svar
ALLA 07	Q		79	21		0
ALLA 07	M		42	52		6
ALLA 09	Q		40	20	40	
ALLA 09	M		21	58	21	

6b. Tycker du att jämställdhetsfrågan är viktig och skall prioriteras?

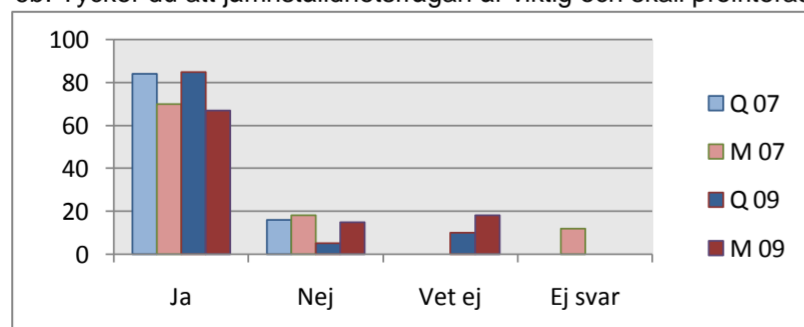

			Ja	Nej	Vet ej	Ej svar
ALLA 07	Q		84	16		0
ALLA 07	M		70	18		12
ALLA 09	Q		85	5	10	
ALLA 09	M		67	15	18	

6c. Tycker du att fakultetens krav på att avsätta 80 000 kr årligen till jämställdhetsarbete är befogat?

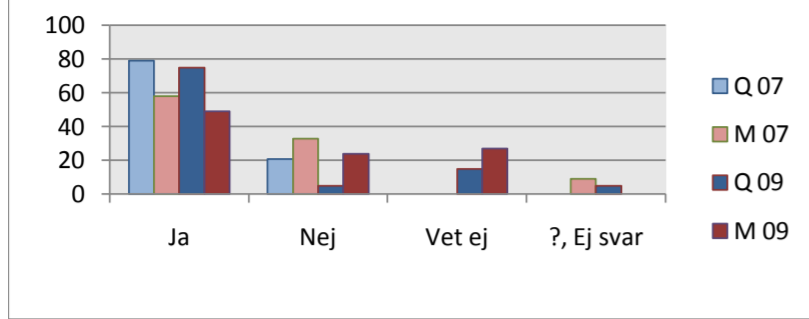

		Ja	Nej	Vet ej	?, Ej svar
ALLA 07	Q	79	21		0
ALLA 07	M	58	33		9
ALLA 09	Q	75	5	15	5
ALLA 09	M	49	24	27	0

6d. Har du läst instutionen och/eller fakultetens jämställdhetsplan och/eller universitetets jämställdhetspolicy??

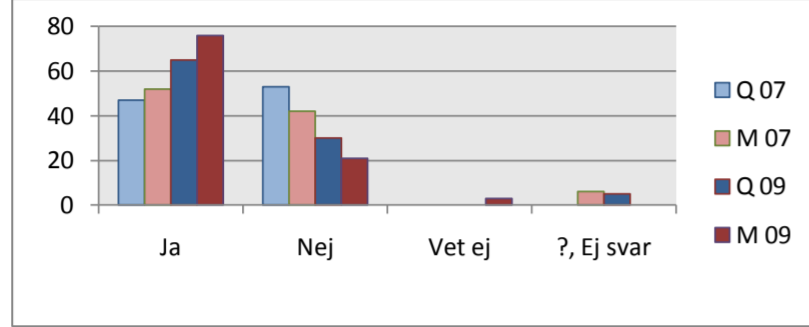

		Ja	Nej	Vet ej	?, Ej svar
ALLA 07	Q	47	53		0
ALLA 07	M	52	42		6
ALLA 09	Q	65	30	0	5
ALLA 09	M	76	21	3	0

