

SVAR JÄMSTÄLLDHETSENKÄT 2009, GEOLOGISKA INSTITUTIONEN

Svarsfrekvens: 53 st anställda - 20 kvinnor och 33 män

ALLA SVAR I PROCENT

1. Den praktiska/organisatoriska arbetsmiljön

1a. Har du ett stressigt arbete?

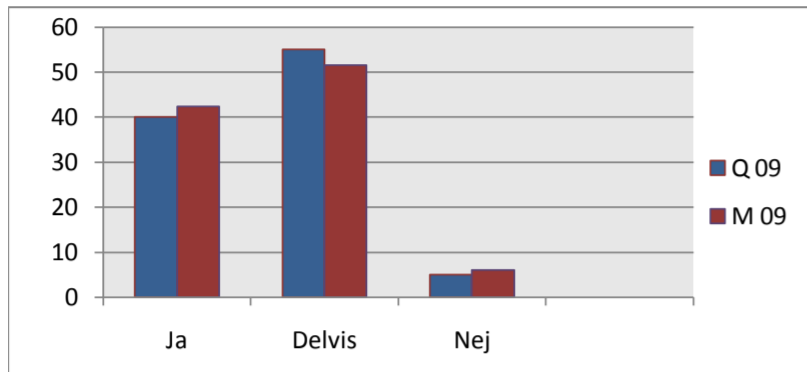

Response	Q	Ja	Delvis	Nej
ALLA 09	Q	40	55	5
ALLA 09	M	42	52	6

1b. Kan du påverka din arbetssituation?

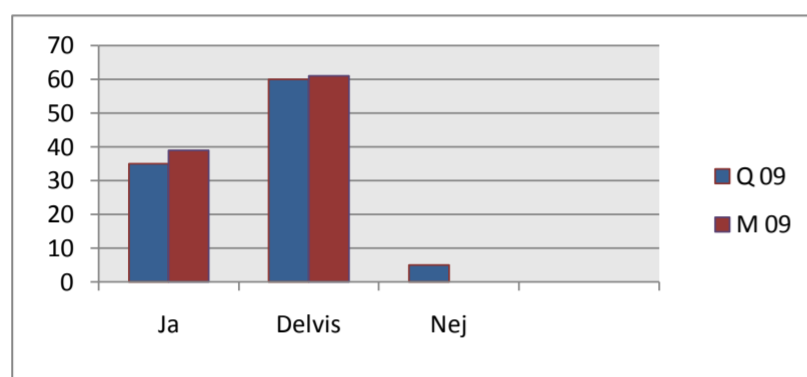

Response	Q	Ja	Delvis	Nej
ALLA 09	Q	35	60	5
ALLA 09	M	39	61	0

1c. Kan du påverka dina arbetstider?

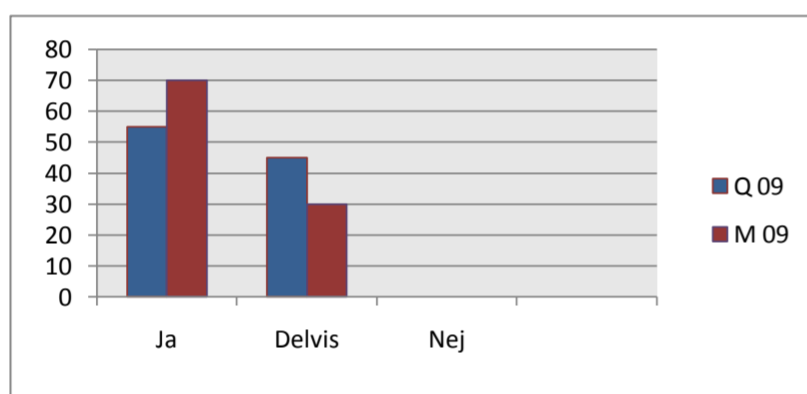

Response	Q	Ja	Delvis	Nej
ALLA 09	Q	55	45	0
ALLA 09	M	70	30	0

1d. Arbetar du mer än föreskriven arbetstid?

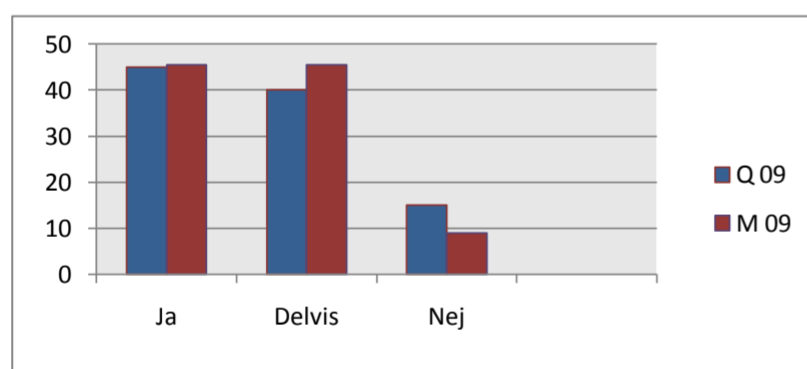

Response	Q	Ja	Delvis	Nej
ALLA 09	Q	45	40	15
ALLA 09	M	46	46	9

1e. Har du rimligt mycket ansvar i ditt arbete?

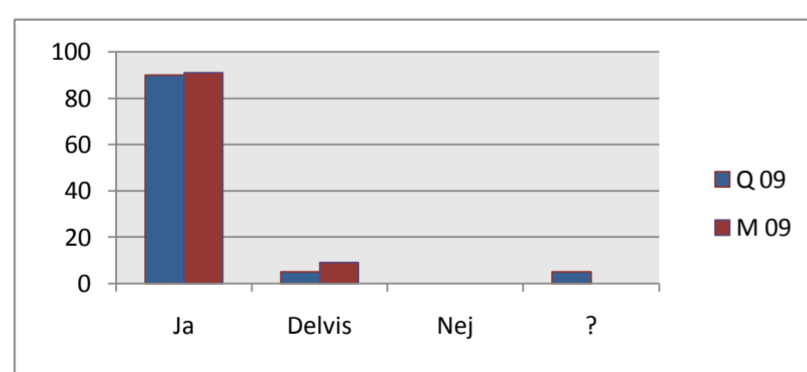

Response	Q	Ja	Delvis	Nej	?
ALLA 09	Q	90	5	0	5
ALLA 09	M	91	9	0	0

1f. Har du en rimlig arbetsbelastning?

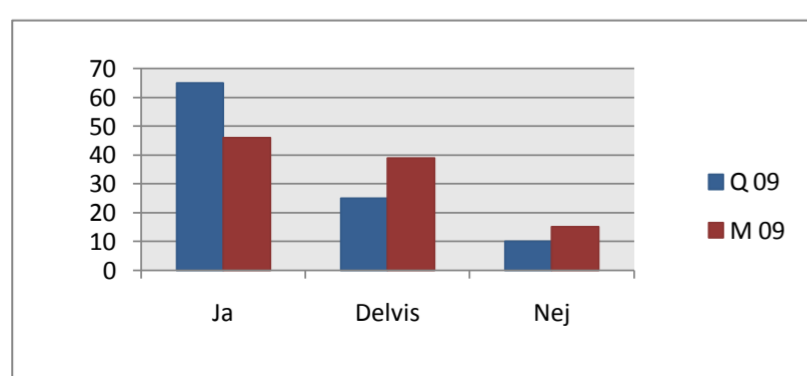

Response	Q	Ja	Delvis	Nej
ALLA 09	Q	65	25	10
ALLA 09	M	46	39	15

2. Den psykosociala arbetsmiljön

2a. Hur tycker du att stämningen på institutionen är?

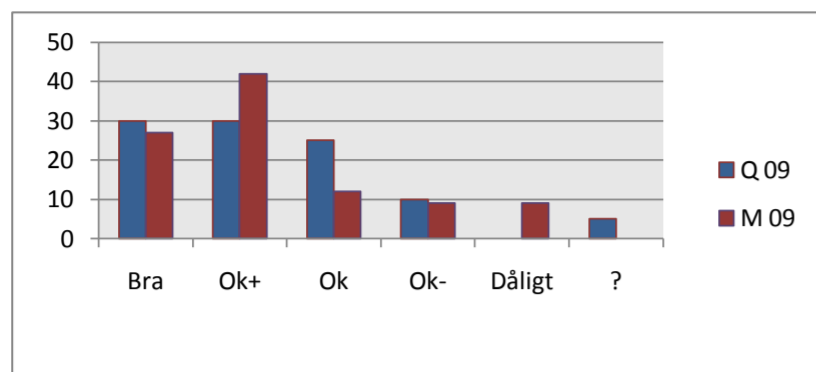

Grupp	Q	Bra	Ok+	Ok	Ok-	Dåligt	?
ALLA 09	Q	30	30	25	10	0	5
ALLA 09	M	27	42	12	9	9	0

2b. Hur trivs du på din arbetsplats?

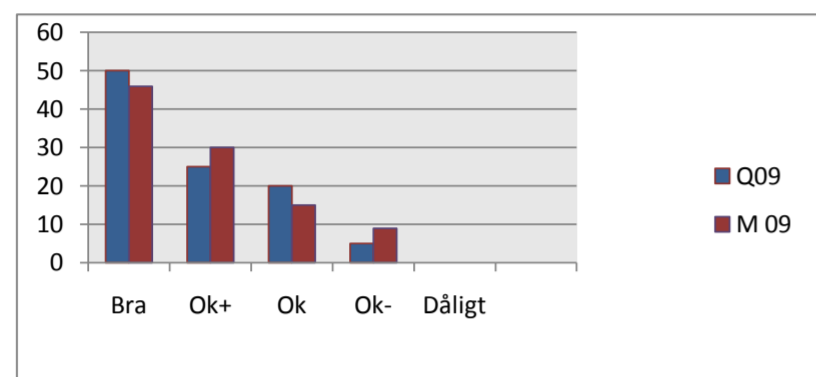

Grupp	Q	Bra	Ok+	Ok	Ok-	Dåligt
ALLA 09	Q	50	25	20	5	0
ALLA 09	M	46	30	15	9	0

Hur upplever du att du blir bemött av:

2c. - Dina medarbetare?

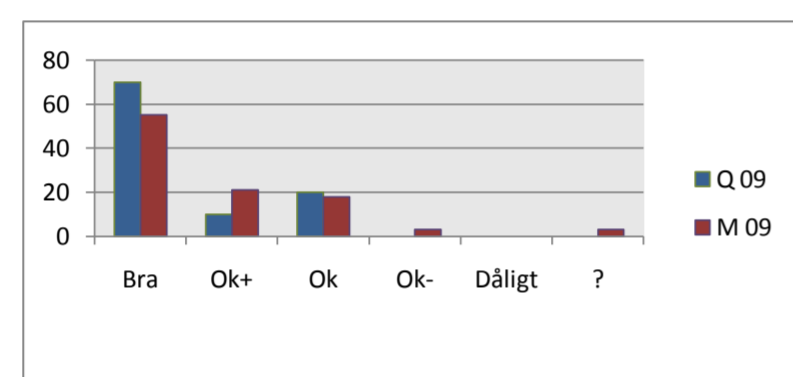

Grupp	Q	Bra	Ok+	Ok	Ok-	Dåligt	?
ALLA 09	Q	70	10	20	0	0	0
ALLA 09	M	55	21	18	3	0	3

2d. -Din närmaste chef (avdelningsföreståndare, forskningsgruppledare, handledare eller motsvarande)?

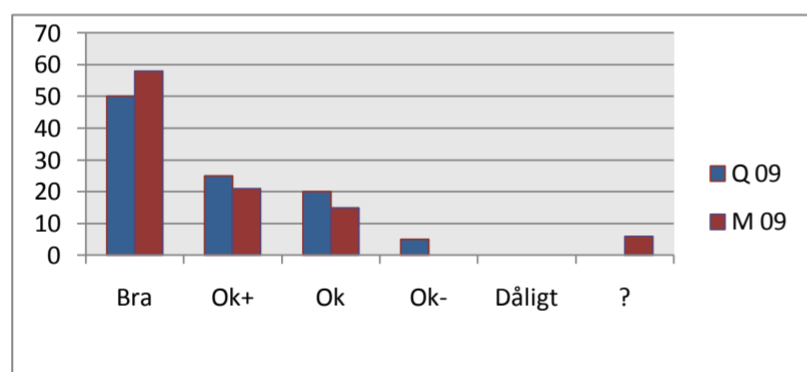

Grupp	Q	Bra	Ok+	Ok	Ok-	Dåligt	?
ALLA 09	Q	50	25	20	5	0	0
ALLA 09	M	58	21	15	0	0	6

2e. - Prefekt?

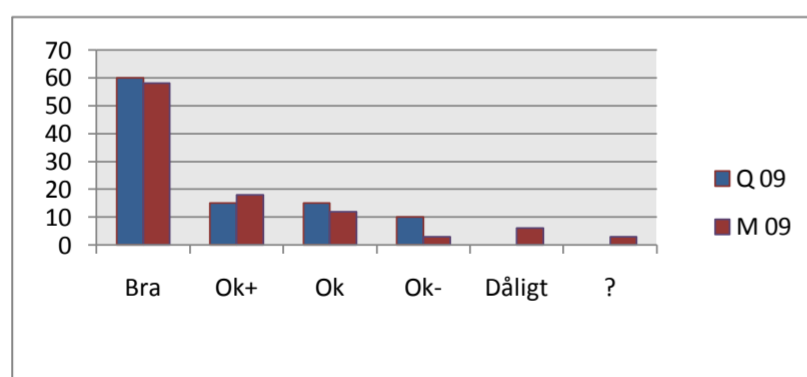

Grupp	Q	Bra	Ok+	Ok	Ok-	Dåligt	?
ALLA 09	Q	60	15	15	10	0	0
ALLA 09	M	58	18	12	3	6	3

2f. -studenter?

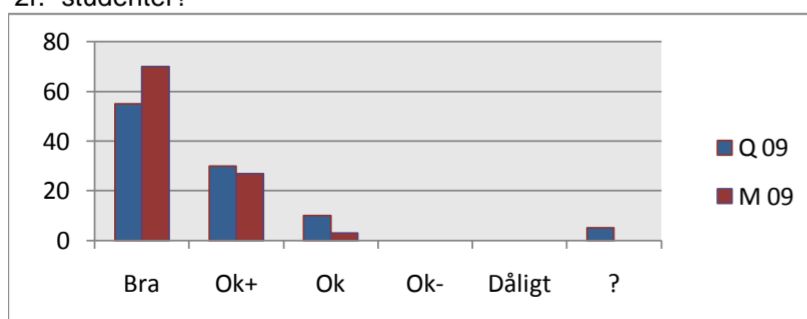

Grupp	Q	Bra	Ok+	Ok	Ok-	Dåligt	?
ALLA 09	Q	55	30	10	0	0	5
ALLA 09	M	70	27	3	0	0	0

2g. Hur upplever du att du får gehör för dina åsikter, d.v.s. känner du dig respekterad, tas du på allvar?

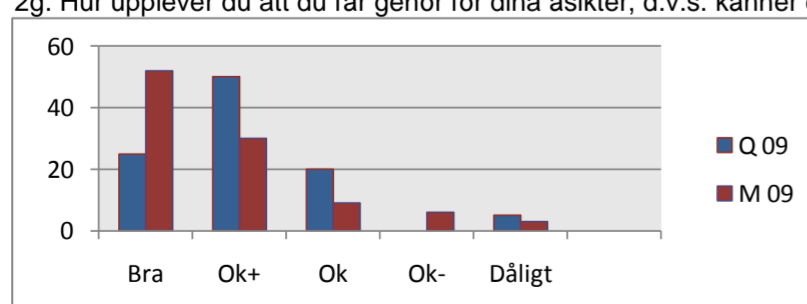

Grupp	Q	Bra	Ok+	Ok	Ok-	Dåligt
ALLA 09	Q	25	50	20	0	5
ALLA 09	M	52	30	9	6	3

Skulle du med tillit vända dig till om du upplevde dig utsatt för en kränkning:

2 h - Till din närmaste chef (avdelningsföreståndare, forskningsgruppleddare, handledare eller motsvarande)?

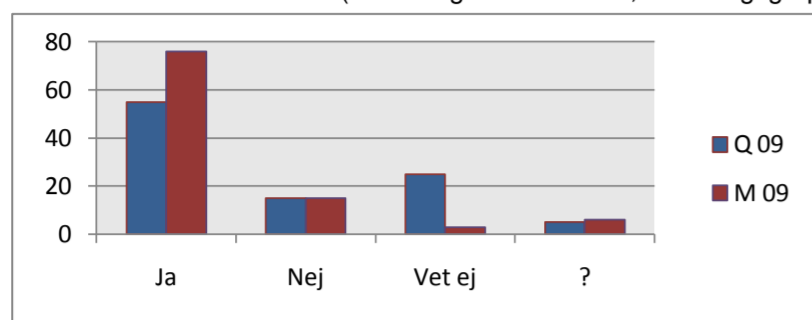

Response	Q	M
Ja	55	76
Nej	15	15
Vet ej	25	3
?	5	6

2 i. -Till din prefekt?

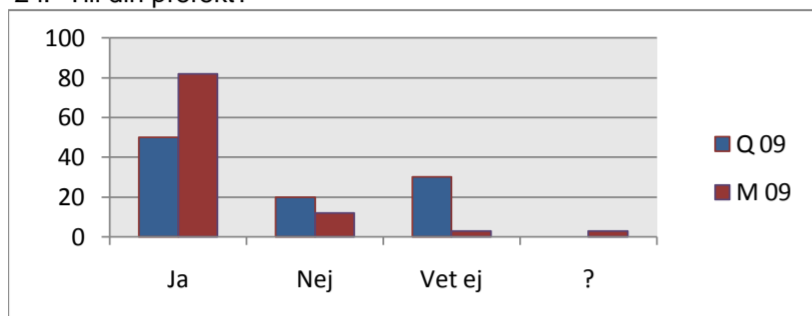

Response	Q	M
Ja	50	82
Nej	20	12
Vet ej	30	3
?	0	3

2 j. Till någon chef utanför institutionen?

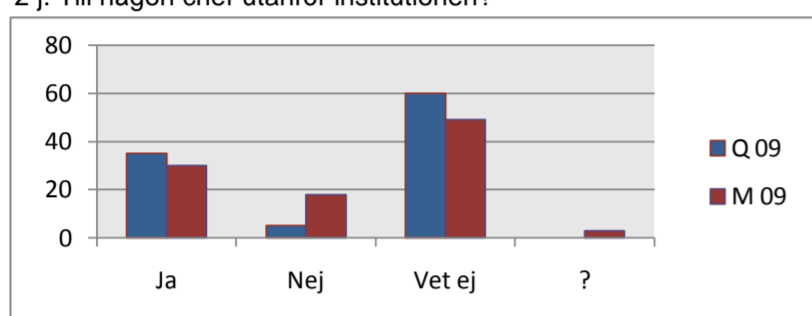

Response	Q	M
Ja	35	30
Nej	5	18
Vet ej	60	49
?	0	3

2 k. Har du någon gång stannat hemma för att du inte trivs på din arbetsplats?

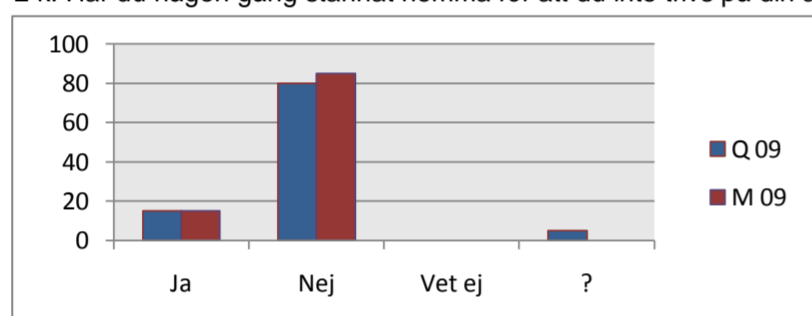

Response	Q	M
Ja	15	15
Nej	80	85
Vet ej	0	0
?	5	0

2 l. Anser du - utifrån dina egna erfarenheter - att det förekommer könsdiskriminering på institutionen?

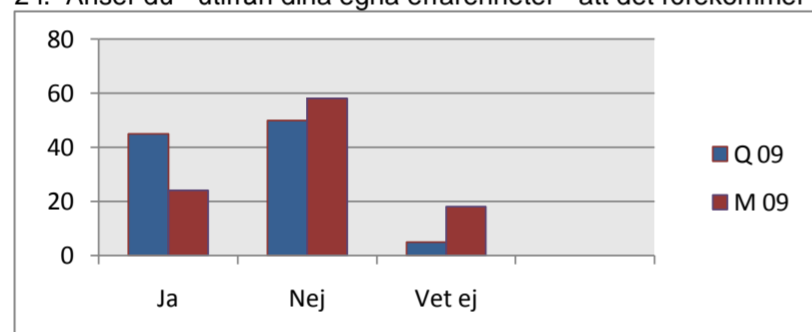

Response	Q	M
Ja	45	24
Nej	50	58
Vet ej	5	18
?	0	0

3. Familjeansvar och arbete (frågorna besvaras av alla)

Hur upplever du inställningen till pappaledighet:

3a. Från dina medarbetare?

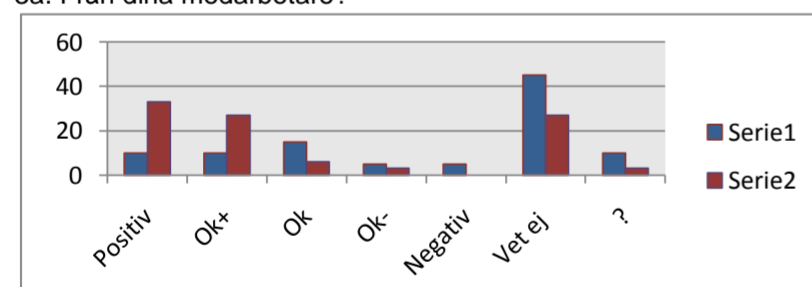

Response	Q	M
Positiv	10	33
Ok+	10	27
Ok	15	6
Ok-	5	3
Negativ	5	0
Vet ej	45	27
?	10	3

3b. Från din närmaste chef (avdelningsföreståndare, forskningsgruppleddare, handledare eller motsvarande)?

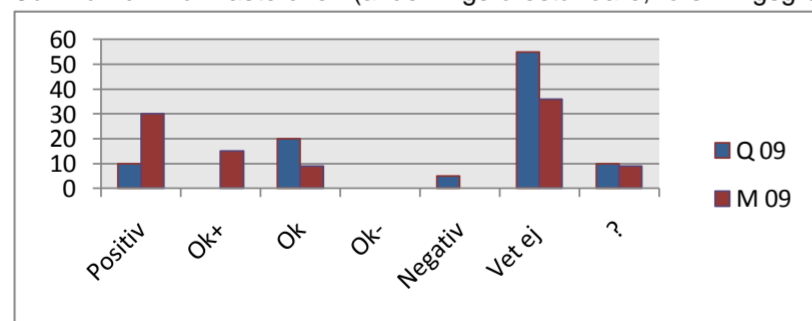

Response	Q	M
Positiv	10	30
Ok+	0	15
Ok	20	9
Ok-	0	0
Negativ	5	0
Vet ej	55	36
?	10	9

3c. Från din prefekt?

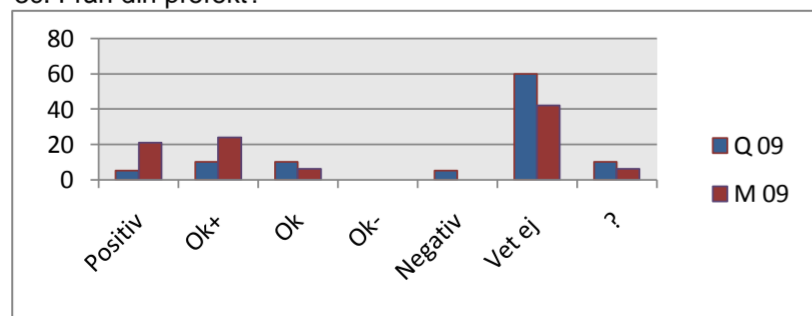

Response	Q	M
Positiv	5	21
Ok+	10	24
Ok	10	6
Ok-	0	0
Negativ	5	0
Vet ej	60	42
?	10	6

Hur upplever du inställningen till mammaledighet?

3d. Från dina medarbetare?

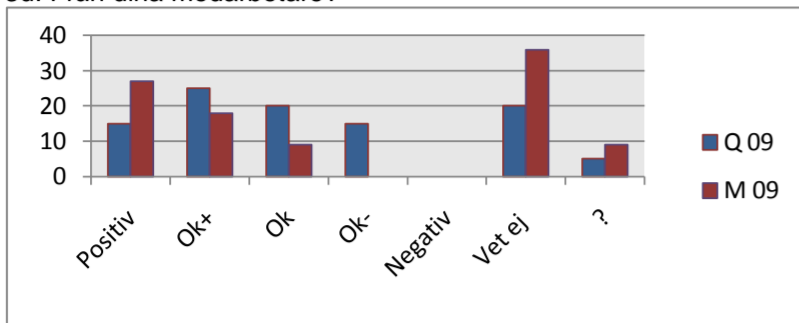

		Positiv	Ok+	Ok	Ok-	Negativ	Vet ej	?
ALLA 09	Q	15	25	20	15	0	20	5
ALLA 09	M	27	18	9	0	0	36	9

3e. Från din närmaste chef (avdelningsföreståndare, forskningsgruppleddare, handledare eller motsvarande)?

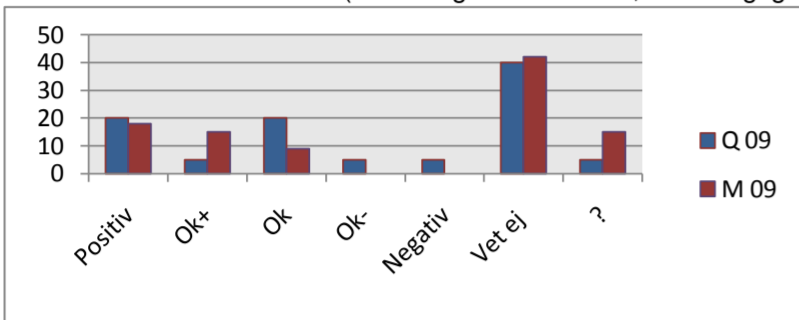

		Positiv	Ok+	Ok	Ok-	Negativ	Vet ej	?
ALLA 09	Q	20	5	20	5	5	40	5
ALLA 09	M	18	15	9	0	0	42	15

3f. Från din prefekt?

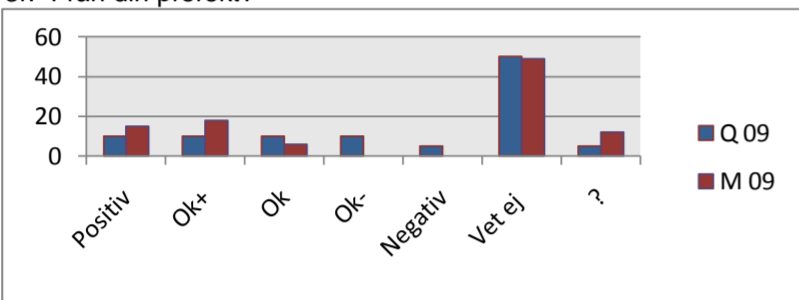

		Positiv	Ok+	Ok	Ok-	Negativ	Vet ej	?
ALLA 09	Q	10	10	10	10	5	50	5
ALLA 09	M	15	18	6	0	0	49	12

3 g. Har din arbetsgivare gjort tillräckligt i syfte att underlätta för dig att ta föräldraledigt i önskad utsträckning?

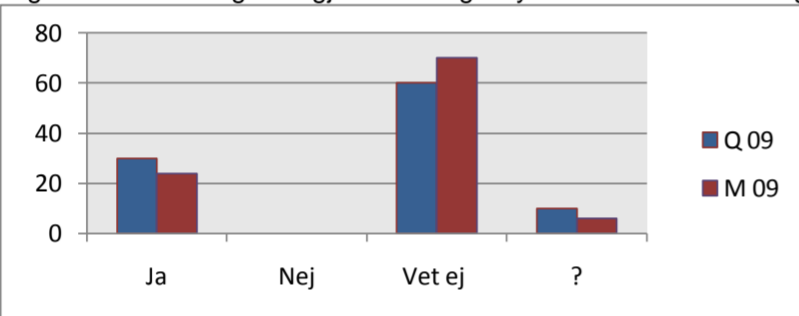

		Ja	Nej	Vet ej	?
ALLA 09	Q	30	0	60	10
ALLA 09	M	24	0	70	6

3 h. Förläggs möten på arbetsplatsen på tider som gör det lätt för dig att ta ansvar för barn?

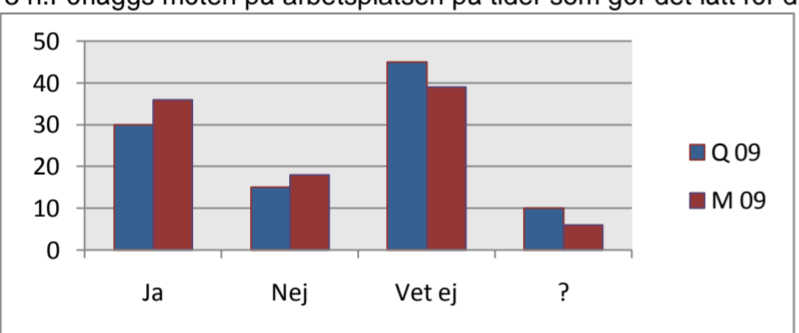

		Ja	Nej	Vet ej	?
ALLA 09	Q	30	15	45	10
ALLA 09	M	36	18	39	6

3 i. Har du möjlighet att arbeta hemifrån om du skulle önska?

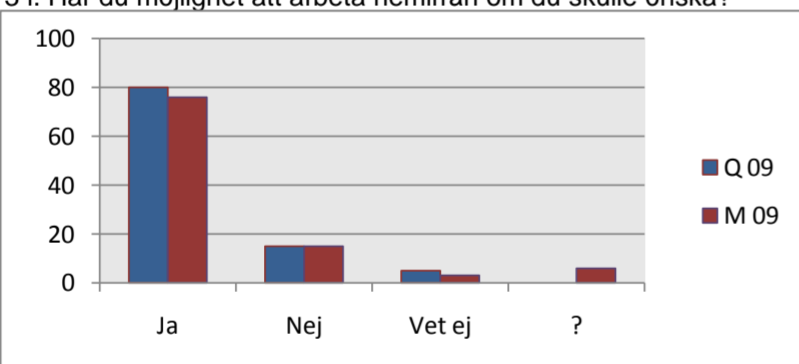

		Ja	Nej	Vet ej	?
ALLA 09	Q	80	15	5	0
ALLA 09	M	76	15	3	6

4. Sexuella trakasserier och/eller trakasserier på grund av kön

4.1 Har du på den här arbetsplatsen upplevt eller känt dig utsatt för:

4.1a. En sexistisk eller könskränkande jargong?

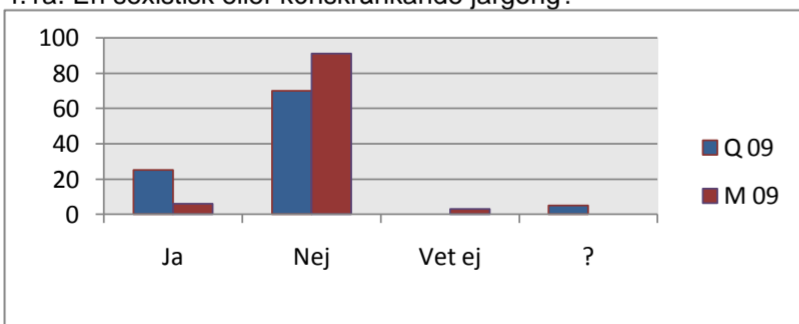

		Ja	Nej	Vet ej	?
ALLA 09	Q	25	70	0	5
ALLA 09	M	6	91	3	0

4.1b. Osynliggörande eller förlöjligande som du tror har med ditt kön att göra, t.ex. i samband med möten?

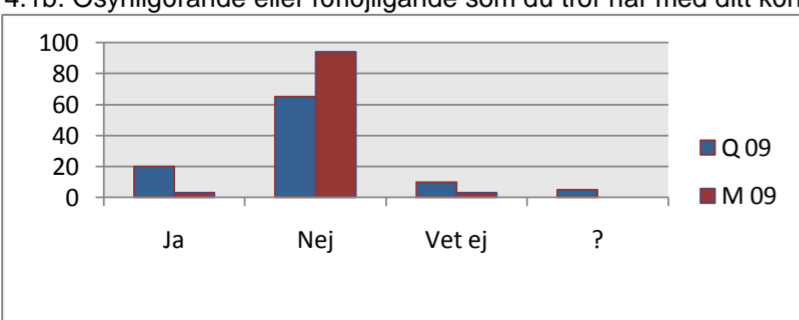

		Ja	Nej	Vet ej	?
ALLA 09	Q	20	65	10	5
ALLA 09	M	3	94	3	0

4.1c. Bilder, skärmläckare, dekalier eller dylikt med sexuell karaktär som du tagit illa vid dig av?

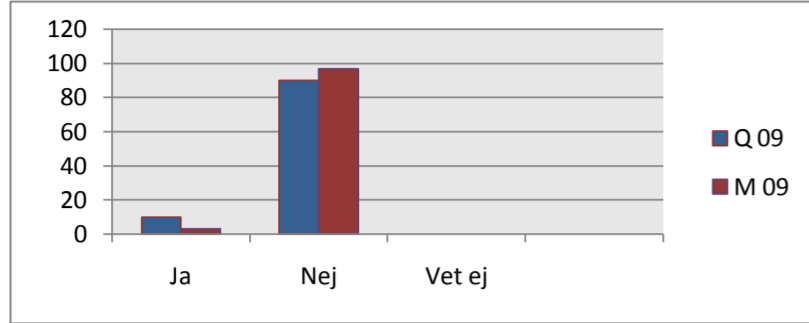

ALLA 09	Q	Ja	Nej	Vet ej
ALLA 09	M	3	97	0

4.1d. Ovälkomna kommentarer eller ovälkommen uppmärksamhet som har med ditt utseende att göra?

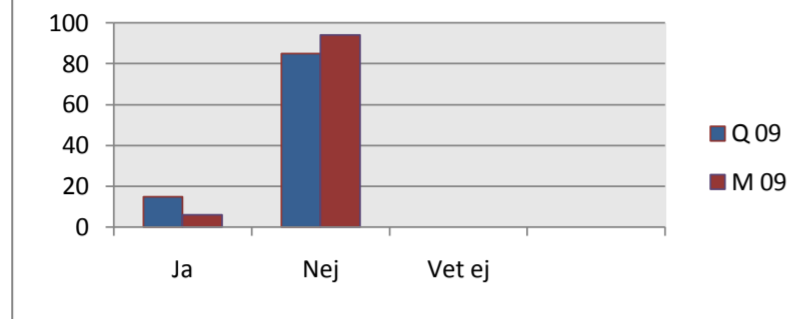

ALLA 09	Q	Ja	Nej	Vet ej
ALLA 09	M	6	94	0

4.1e. Tafsande eller annan beröring som upplevts som obehaglig?

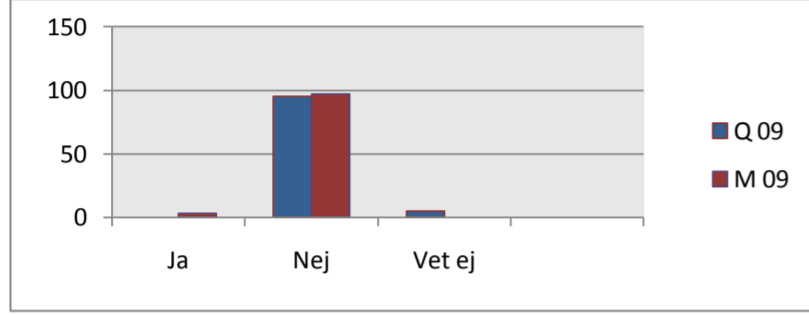

ALLA 09	Q	Ja	Nej	Vet ej
ALLA 09	M	3	97	0

4.1f. Ovälkomna förslag på sexuellt umgänge?

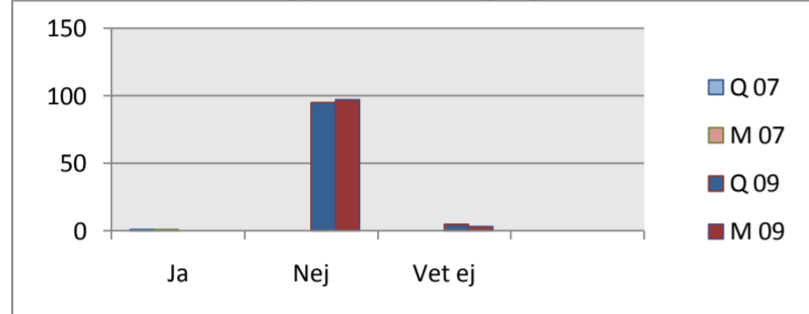

ALLA 09	Q	Ja	Nej	Vet ej
ALLA 09	M	0	97	3

4.1g. Har du blivit utsatt för sexuella trakasserier eller trakasserier på grund av ditt kön av person i chefposition, eller som du på något sätt står i beroendeställning till?

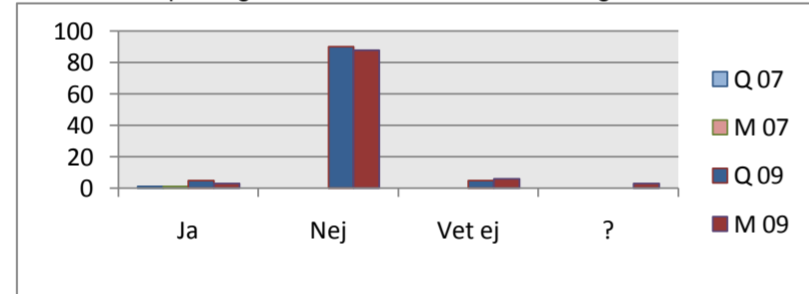

ALLA 09	Q	Ja	Nej	Vet ej	?
ALLA 09	M	3	88	6	3

4.1h. Har du blivit utsatt för sexuella trakasserier eller trakasserier på grund av ditt kön av någon/några kollegor?

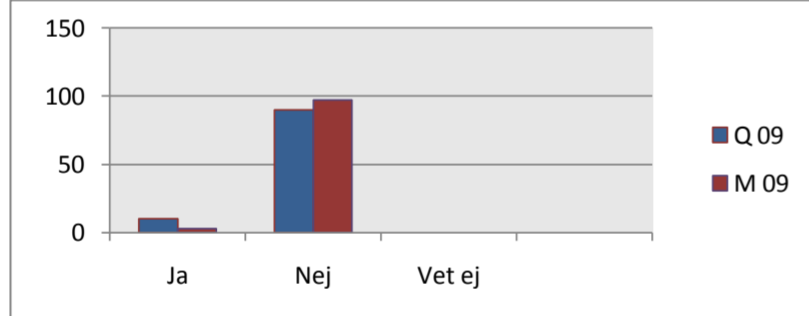

ALLA 09	Q	Ja	Nej	Vet ej
ALLA 09	M	3	97	0

4.1 i. Har du blivit utsatt för sexuella trakasserier eller könsrelaterade trakasserier av någon student?

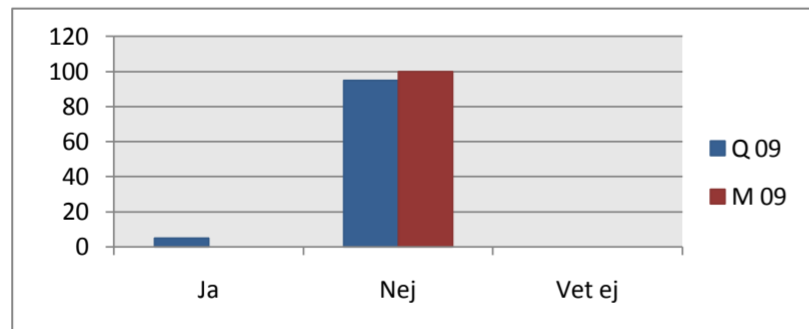

ALLA 09	Q	Ja	Nej	Vet ej
ALLA 09	M	0	100	0

4.1j. Upplever du dig utsatt för sexuella trakasserier eller trakasserier på grund av ditt kön i dagsläget?

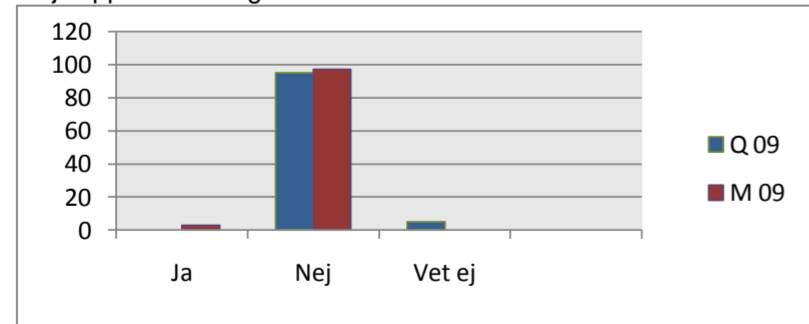

ALLA 09	Q	Ja	Nej	Vet ej
ALLA 09	M	3	97	0

4.2 Om Ja på någon av ovanstående frågor:

4.2a. Har det som skett hänt under innevarande år?

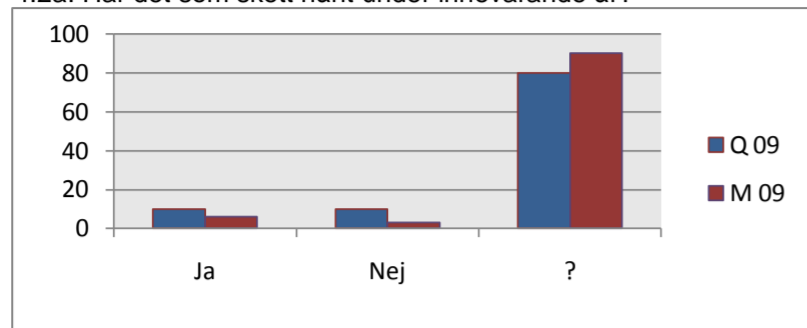

Response	Q	Ja	Nej	?
ALLA 09	Q	10	10	80
ALLA 09	M	6	3	90

4.2b. Har din arbetsinsats påverkats negativt av att detta förekommer eller har förekommit?

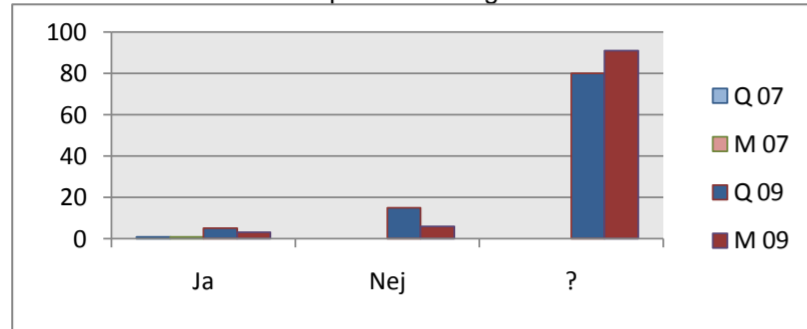

Response	Q	Ja	Nej	?
ALLA 09	Q	5	15	80
ALLA 09	M	3	6	91

4.2c. Har du vänt dig till någon i ledande position och påtalat problemet?

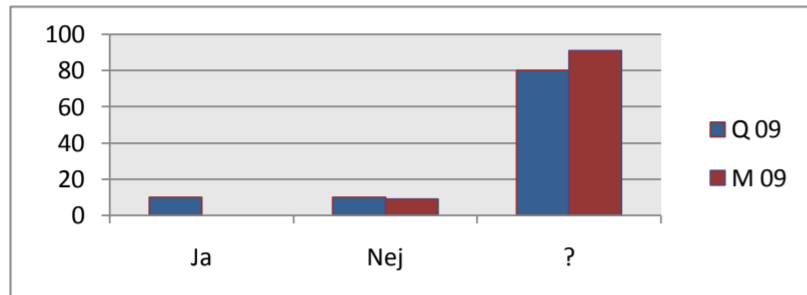

Response	Q	Ja	Nej	?
ALLA 09	Q	10	10	80
ALLA 09	M	0	9	91

4.2d. Om ja, har tillräckliga åtgärder vidtagits?

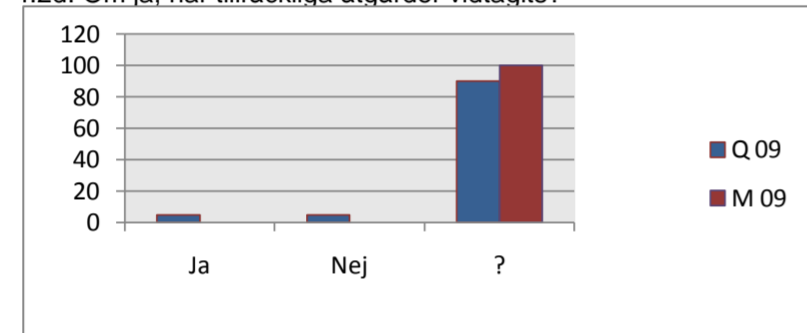

Response	Q	Ja	Nej	?
ALLA 09	Q	5	5	90
ALLA 09	M	0	0	100

4.2e. Om du inte vänt dig till någon beror det på:

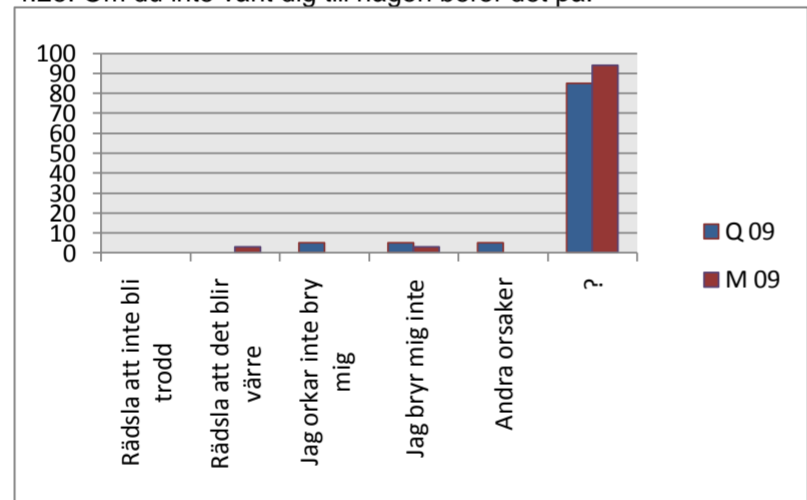

Reason	Q	Rädsla att inte bli trodd	Rädsla att det blir värre	Jag orkar inte bry mig	Jag bryr mig inte	Andra orsaker	?
ALLA 09	Q	0	0	5	5	5	85
ALLA 09	M	0	3	0	3	0	94

4.3 Policydokument och handlingsplaner

4.3a. Känner du till Institutionens policy mot sexuella trakasserier?

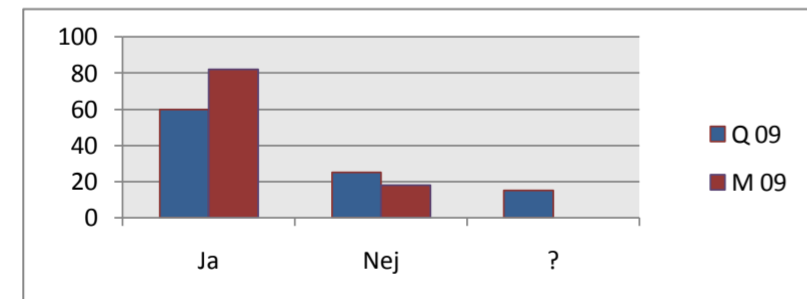

Response	Q	Ja	Nej	?
ALLA 09	Q	60	25	15
ALLA 09	M	82	18	0

4.3b. Känner du till Universitetets handlingsplan vid sexuella trakasserier?

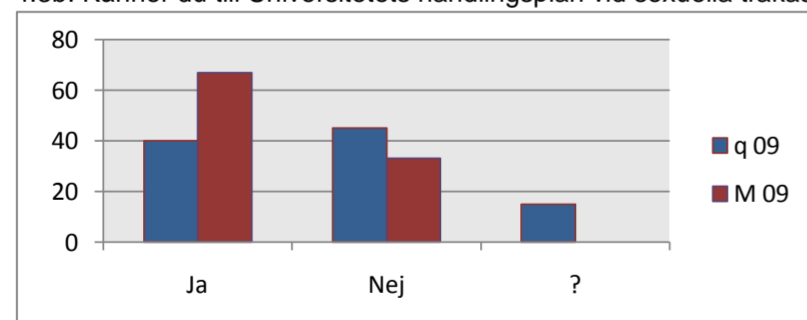

Response	Q	Ja	Nej	?
ALLA 09	Q	40	45	15
ALLA 09	M	67	33	0

4.3c. Känner du till vem du ska vända dig till om du blir utsatt för sexuella trakasserier?

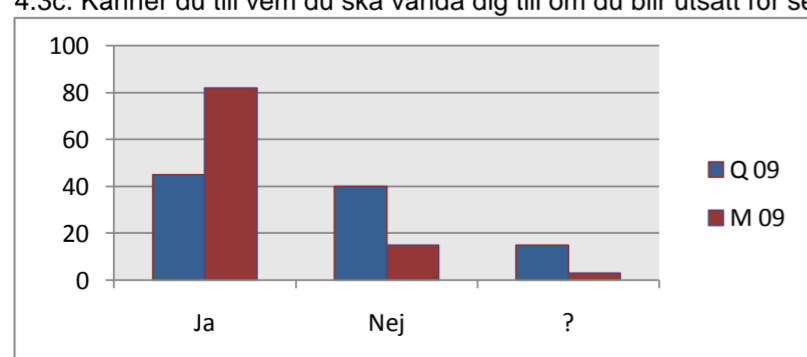

Response	Q	Ja	Nej	?
ALLA 09	Q	45	40	15
ALLA 09	M	82	15	3

5. Kompetensutveckling, rekrytering & löner

5a. Har du haft möjlighet att diskutera kompetens/utveckling eller möjlig karriärutveckling med prefekten under de senaste två åren?

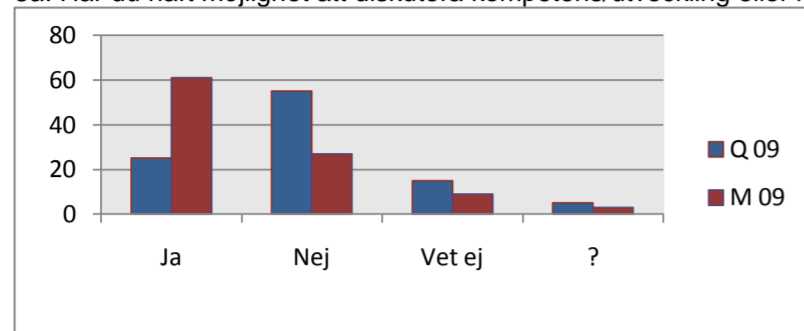

ALLA 09	Q	Ja	Nej	Vet ej	?
ALLA 09	M	61	27	9	3

5b. Skulle du önska kompetensutveckling för att på sikt kunna utföra mer avancerade arbetsuppgifter?

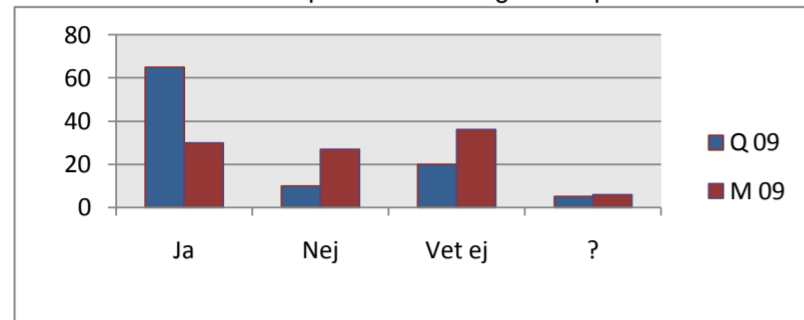

ALLA 09	Q	Ja	Nej	Vet ej	?
ALLA 09	M	30	27	36	6

5c. Upplever du att arbetsgivaren tar vara på din kompetens eller dina möjligheter till utveckling på ett bra sätt?

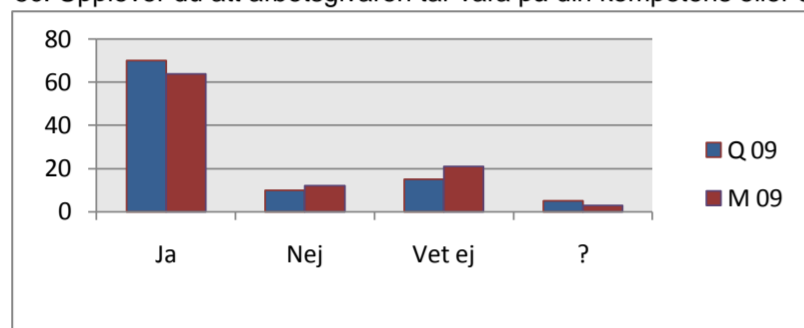

ALLA 09	Q	Ja	Nej	Vet ej	?
ALLA 09	M	64	12	21	3

5d. Upplever du att du har möjlighet att påverka din lön genom utbildning och kompetensutveckling?

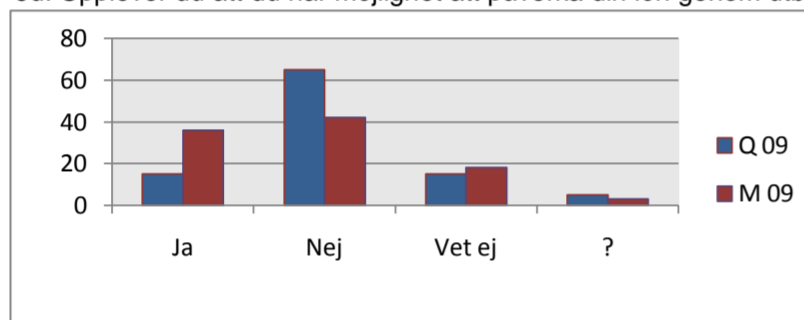

ALLA 09	Q	Ja	Nej	Vet ej	?
ALLA 09	M	36	42	18	3

5e. Tycker du att det är viktigt att arbetsplatsen har en jämn könsfördelning i alla sammanhang och grupperingar?

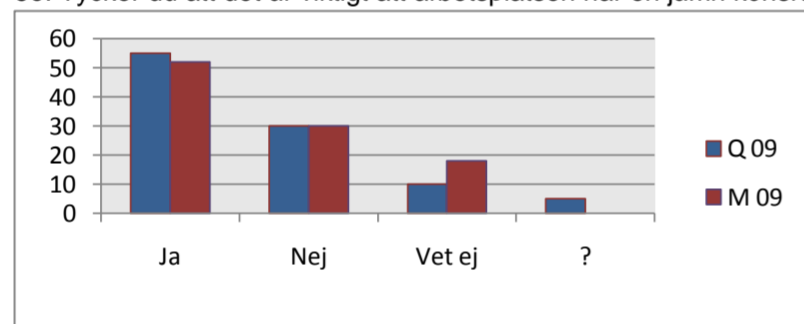

ALLA 09	Q	Ja	Nej	Vet ej	?
ALLA 09	M	52	30	18	0

5f. Upplever du att institutionen anstränger sig för att uppmuntra och möjliggöra anställning av underrepresenterat kön?

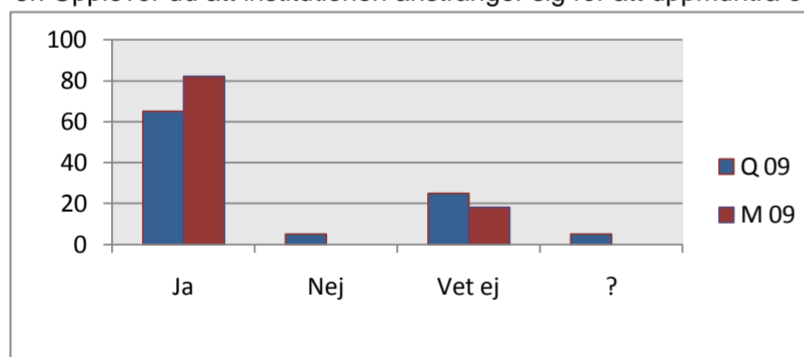

ALLA 09	Q	Ja	Nej	Vet ej	?
ALLA 09	M	82	0	18	0

6. Till sist....

6a. Anser du att det finns en jämställdhetsproblematik på institutionen?

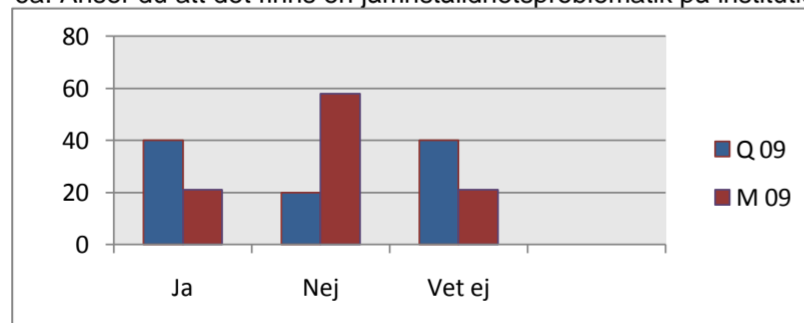

ALLA 09	Q	Ja	Nej	Vet ej
ALLA 09	M	21	58	21

6b. Tycker du att jämställdhetsfrågan är viktig och skall prioriteras?

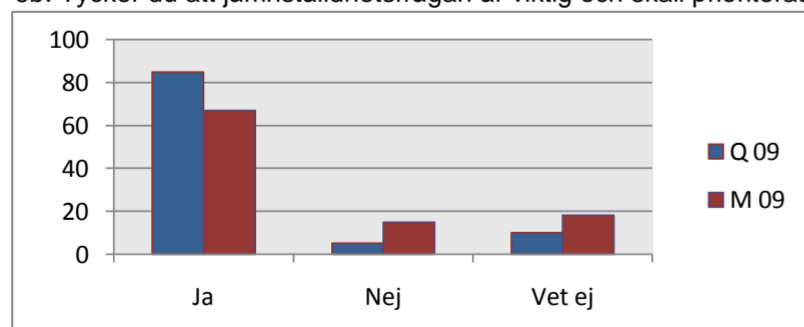

ALLA 09	Q	Ja	Nej	Vet ej
ALLA 09	M	67	15	18

6c. Tycker du att fakultetens krav på att avsätta 80 000 kr årligen till jämställdhetsarbete är befogat?

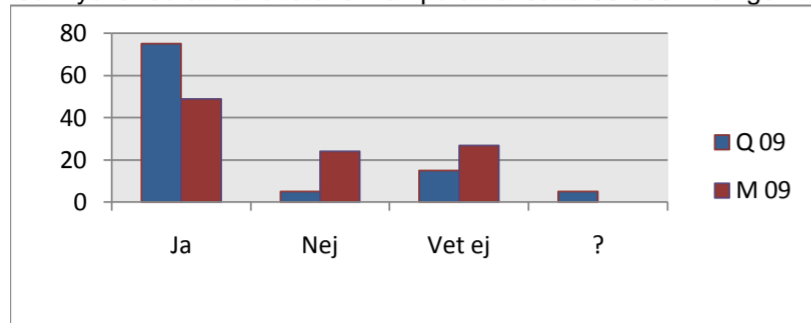

		Ja	Nej	Vet ej	?
ALLA 09	Q	75	5	15	5
ALLA 09	M	49	24	27	0

6d. Har du läst institutionens och/eller fakultetens jämställdhetsplan och/eller universitetets jämställdhetspolicy??

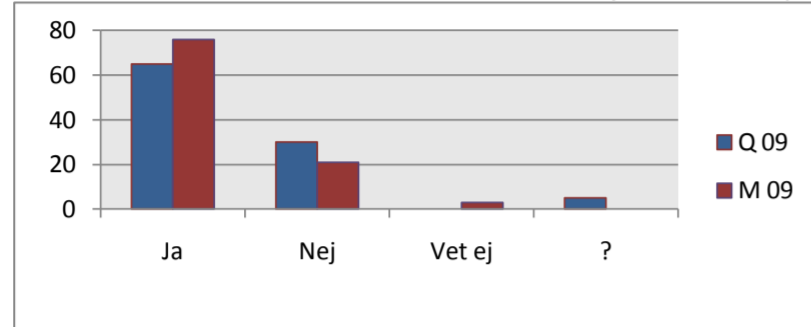

		Ja	Nej	Vet ej	?
ALLA 09	Q	65	30	0	5
ALLA 09	M	76	21	3	0

